

PLANTA PISO 1º  
Superficie constr: 118,04 m<sup>2</sup>

L E Y E	
◆	punto luz
⊗	punto luz
△	enchufe

PENDIENTE 20%

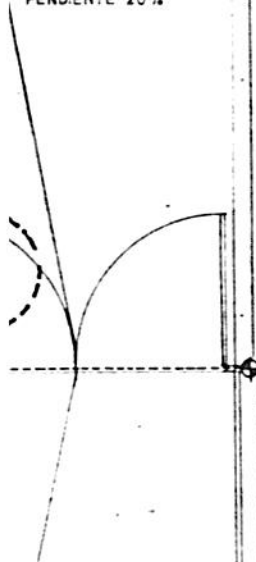





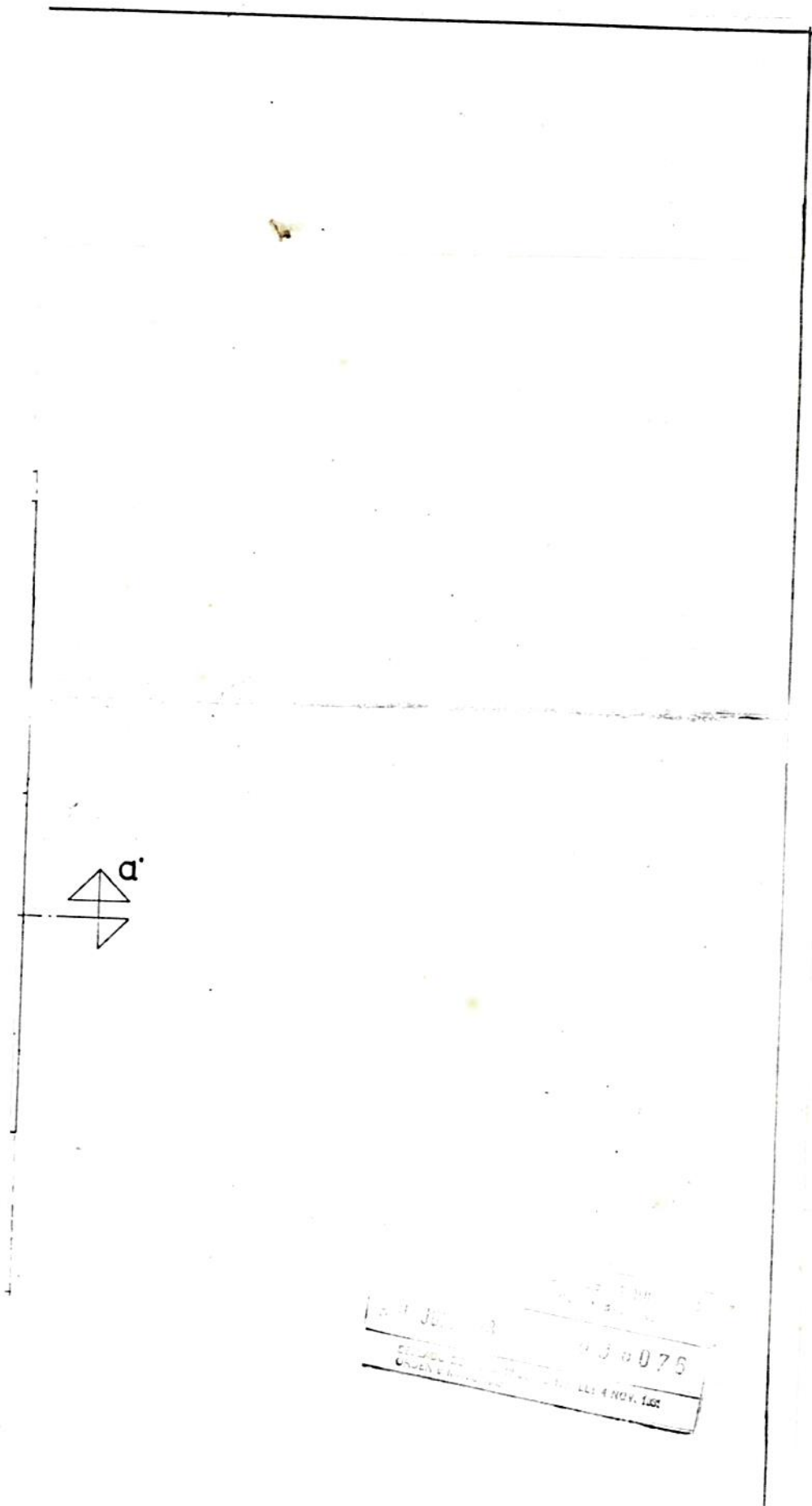

EL DISEÑO DE ESTE PROYECTO HA SIDO ELABORADO POR EL ARQUITECTO  
D. J. J. 075  
EN SU CALIDAD DE TITULAR DEL C.º DE ARQUITECTOS DE LA CIUDAD DE MADRID  
EL 4 NOV. 1968

EL PROPIETARIO

LOS ARQUITECTOS: