

ALZADO PRINCIPAL

ESCALA 1:50

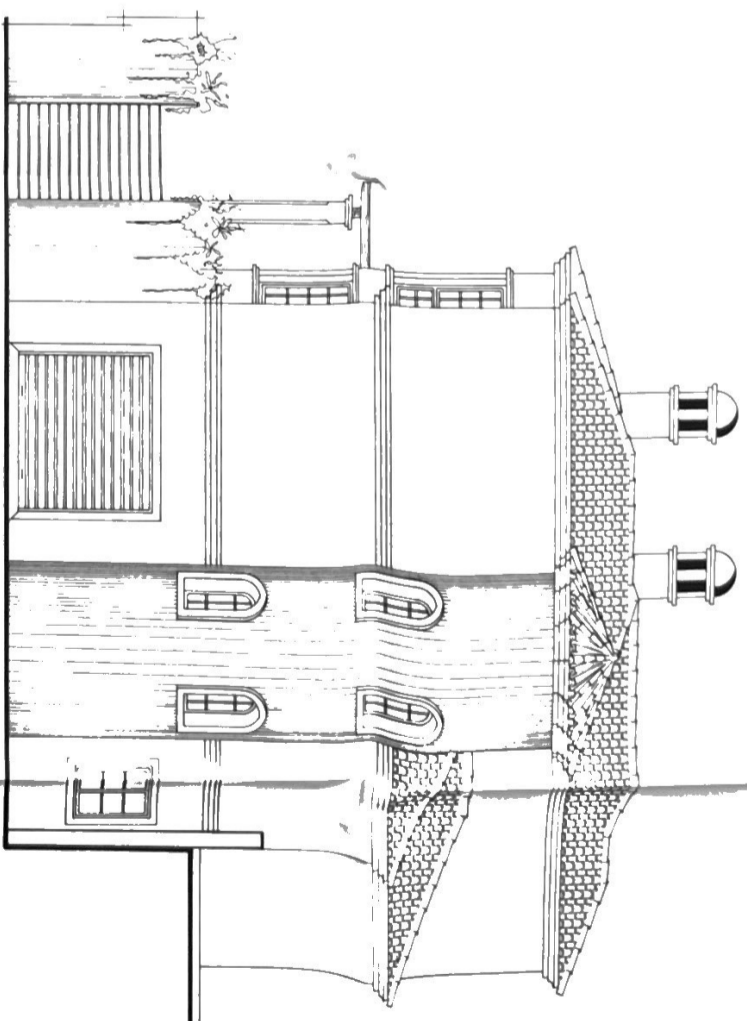

ALZADO L. DERECHO

ESCALA 1:50

PROYECTO: BASICO Y DE EJECUCION DE VIVIENDA UNIFA -  
MILLAR AISLADA EN C.A. P-360 DE LA URBANIZACION  
PUERTO DE ESTEPONA. ESTEPONA - MALLAGA -

ARQUITECTOS: JUAN A. FERRER SAEZ AGUSTIN VIOQUE CUBERO  
C/ CARIDAD 92  
TEL 952 - 800086  
ESTEPONA

PROPIETARIO: JUAN ANTONIO ARTACHO ROJAS

Nº	PLANO	ESCALA
4586	ALZADOS	1:50

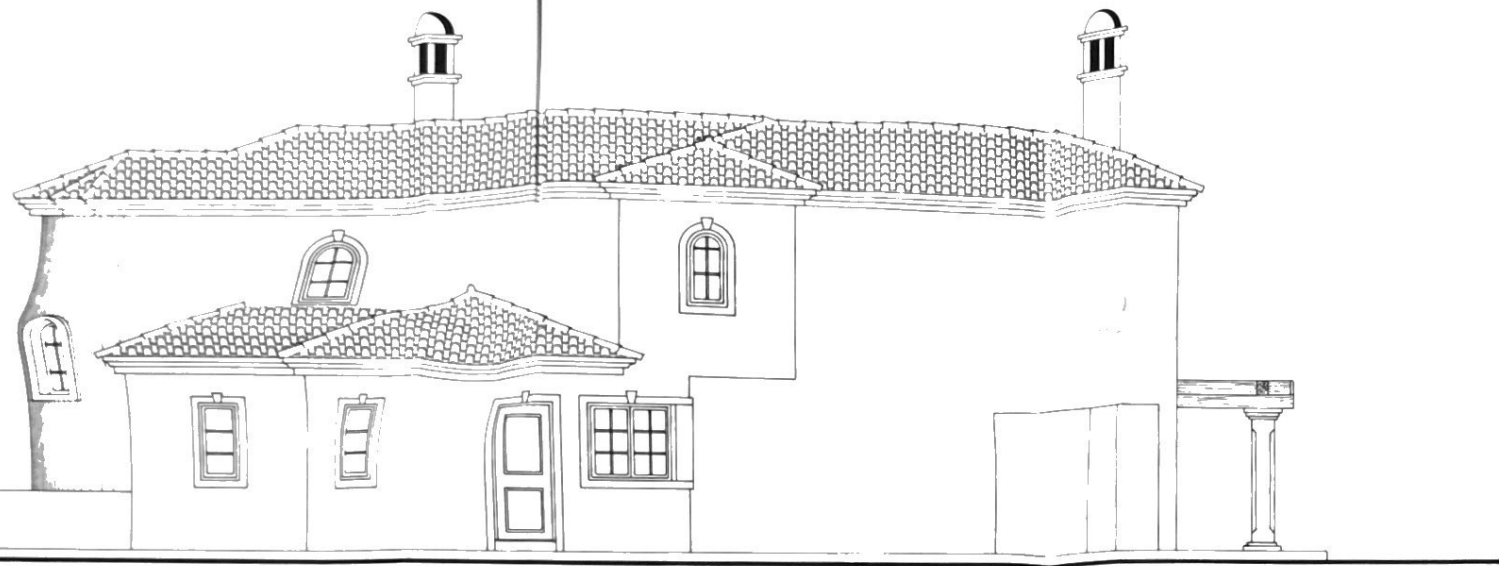

ALZADO POSTERIOR

ESCALA \_\_\_\_\_ 1:50

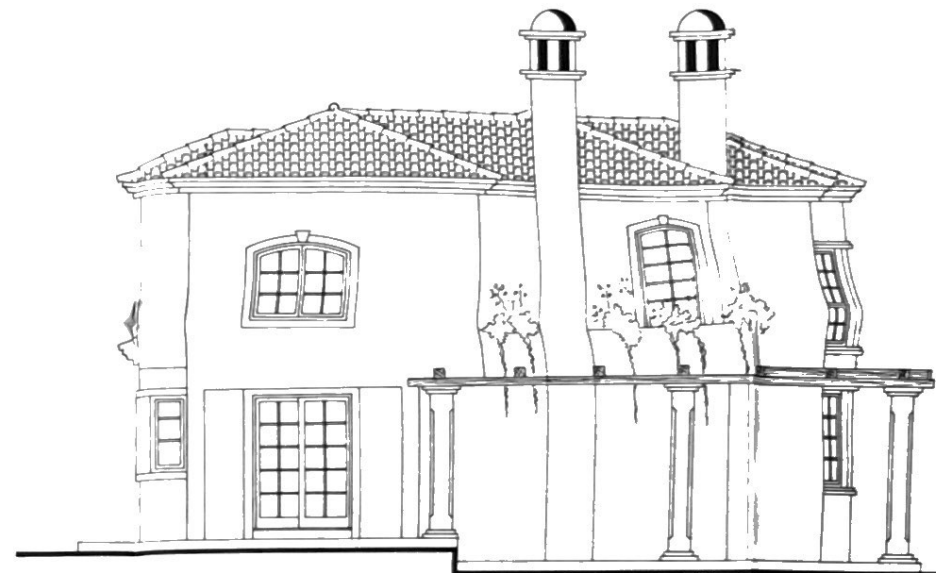

ALZADO L. IZQUIERDO

ESCALA \_\_\_\_\_ 1:50

	PROYECTO: BASICO Y DE EJECUCIO DE VIVIENDA UNIFA - MILIAR AISLADA EN LA P-380 DE LA URBANIZACION PUERTO DE ESTEPONA. ESTEPONA - MALAGA		
	Nº 4586	PLANO: 8 ALZADOS	ESCALA 1:50
ARQUITECTOS: JUAN A. PEREZ SAEZ AGUSTIN VIOQUE CUBERO C/ CARIDAD 92 Tlf. 952 - 600086 ESTEPONA			
PROPIETARIO: JUAN ANTONIO ARTACHO ROJAS			