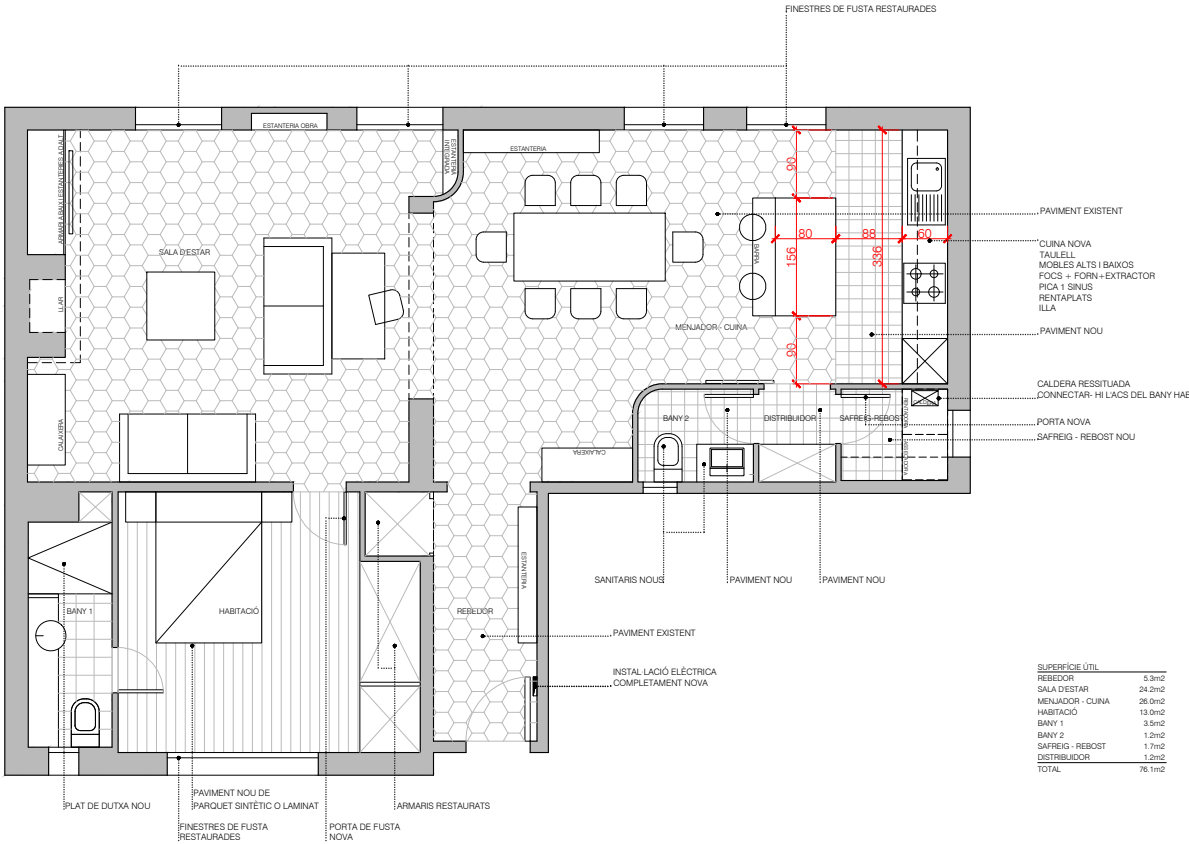

SUPERFÍCIE ÚTIL	
REBEDOR	5.3m2
SALA D'ESTAR	24.2m2
MENJADOR - CUINA	26.0m2
HABITACIÓ	13.0m2
BANY 1	3.5m2
BANY 2	1.2m2
SAFREIG - REBOST	1.7m2
DISTRIBUIDOR	1.2m2
TOTAL	76.1m2

AVANTPROJECTE DE REFORMA D'HABITATGE	TONI RUBIÉS, PROMOTOR	E: 1/50	DESEMBRE 2020
VIA LAIETANA 38, BARCELONA (BARCELONÈS)	HUG ALEMANY, ARQUITECTE		

sèrie: PROPOSTA

plànol: PLANTA - VA