

SITUACIÓN

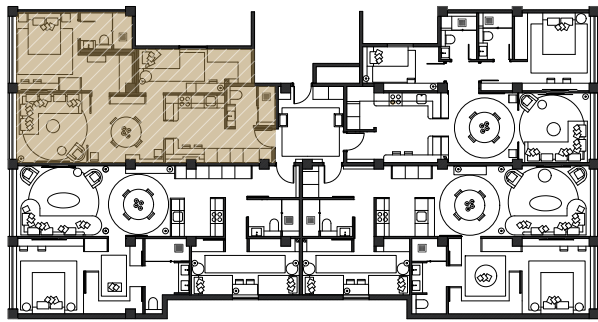

SUPERFICIES

Recibidor (R)	3.33m ²
Salón-Comedor-Cocina (EMC)	30.70m ²
Suite (H1)	14.87m ²
Dormitorio 2 (H2)	10.35m ²
Baño 1 (B1)	3.93m ²
Baño 2 (B2)	3.95m ²

SUPERFICIE TOTAL ÚTIL	67.13m ²
SUPERFICIE TOTAL CONSTRUIDA	75.71m ²

PLANO

Plano planta entresuelo piso 04

FECHA

Febrero 2024

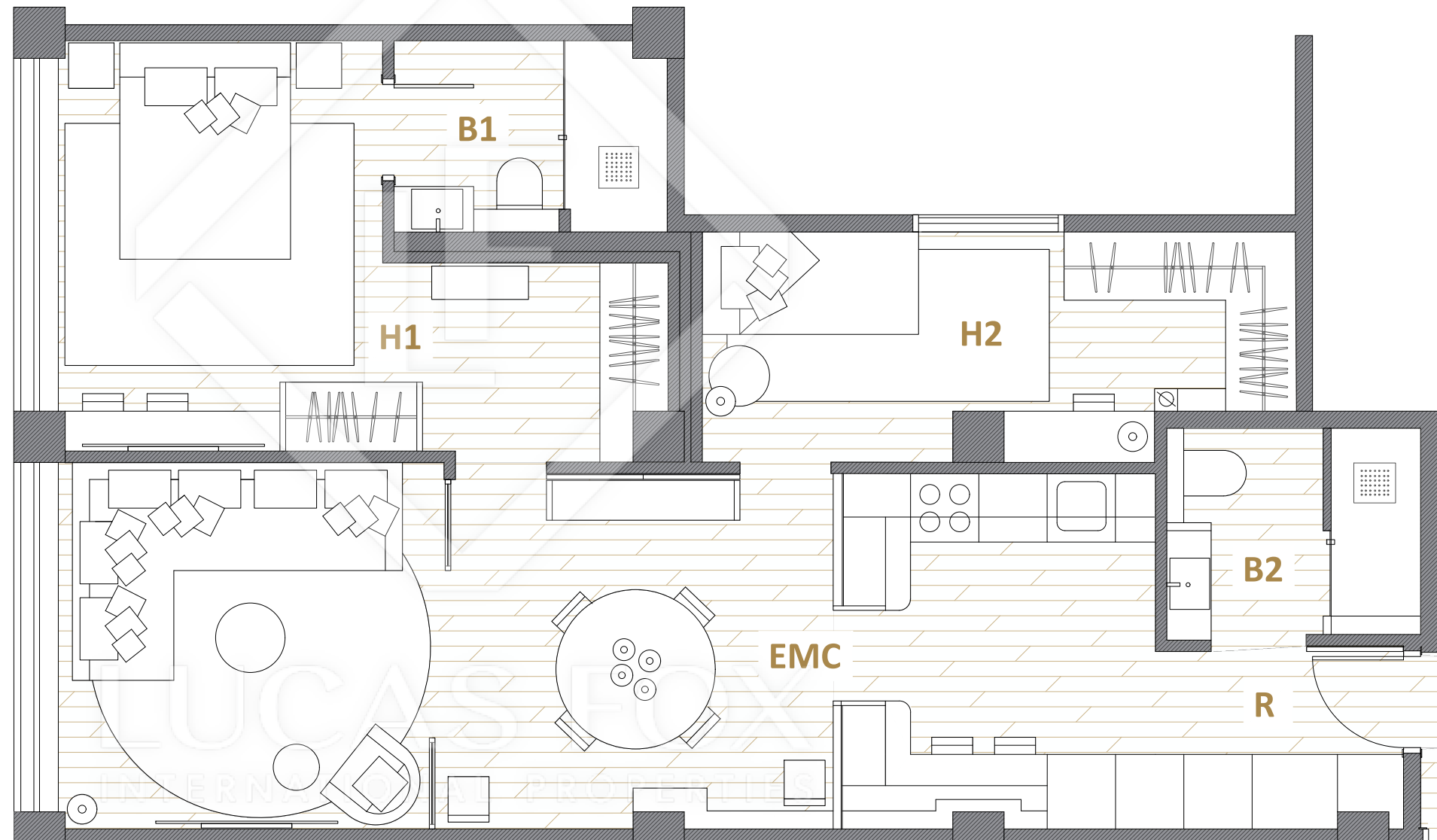

El presente plano es un avance de proyecto y es orientativo, no constituye documento contractual, sujeto a modificaciones por exigencias técnicas, jurídicas o administrativas derivadas de todos los permisos y licencias reglamentarios, así como por necesidades constructivas o de diseño derivadas del desarrollo del proyecto y de la dirección de obra. Las superficies útiles tienen carácter provisional hasta la obtención de la correspondiente licencia de obras. El tipo de suelo no es el definitivo, y por lo tanto no tiene carácter contractual, pudiendo ser objeto de cambio por la promotora. La jardinería, el mobiliario urbano y el amueblamiento son ficticios, teniendo validez únicamente a efectos decorativos.