

## SITUACIÓN

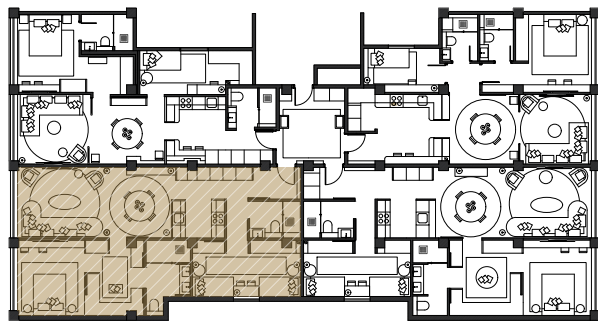

## SUPERFICIES

|                            |                     |
|----------------------------|---------------------|
| Recibidor (R)              | 5.10m <sup>2</sup>  |
| Salón-Comedor-Cocina (EMC) | 31.60m <sup>2</sup> |
| Suite (H1)                 | 20.50m <sup>2</sup> |
| Dormitorio 2 (H2)          | 12.71m <sup>2</sup> |
| Baño 1 (B1)                | 5.95m <sup>2</sup>  |
| Baño 2 (B2)                | 3.73m <sup>2</sup>  |
| Pasillo (P)                | 1.90m <sup>2</sup>  |

|                             |                     |
|-----------------------------|---------------------|
| SUPERFICIE TOTAL ÚTIL       | 81.49m <sup>2</sup> |
| SUPERFICIE TOTAL CONSTRUIDA | 91.76m <sup>2</sup> |

## PLANO

Plano planta entresuelo piso 03

## FECHA

Febrero 2024

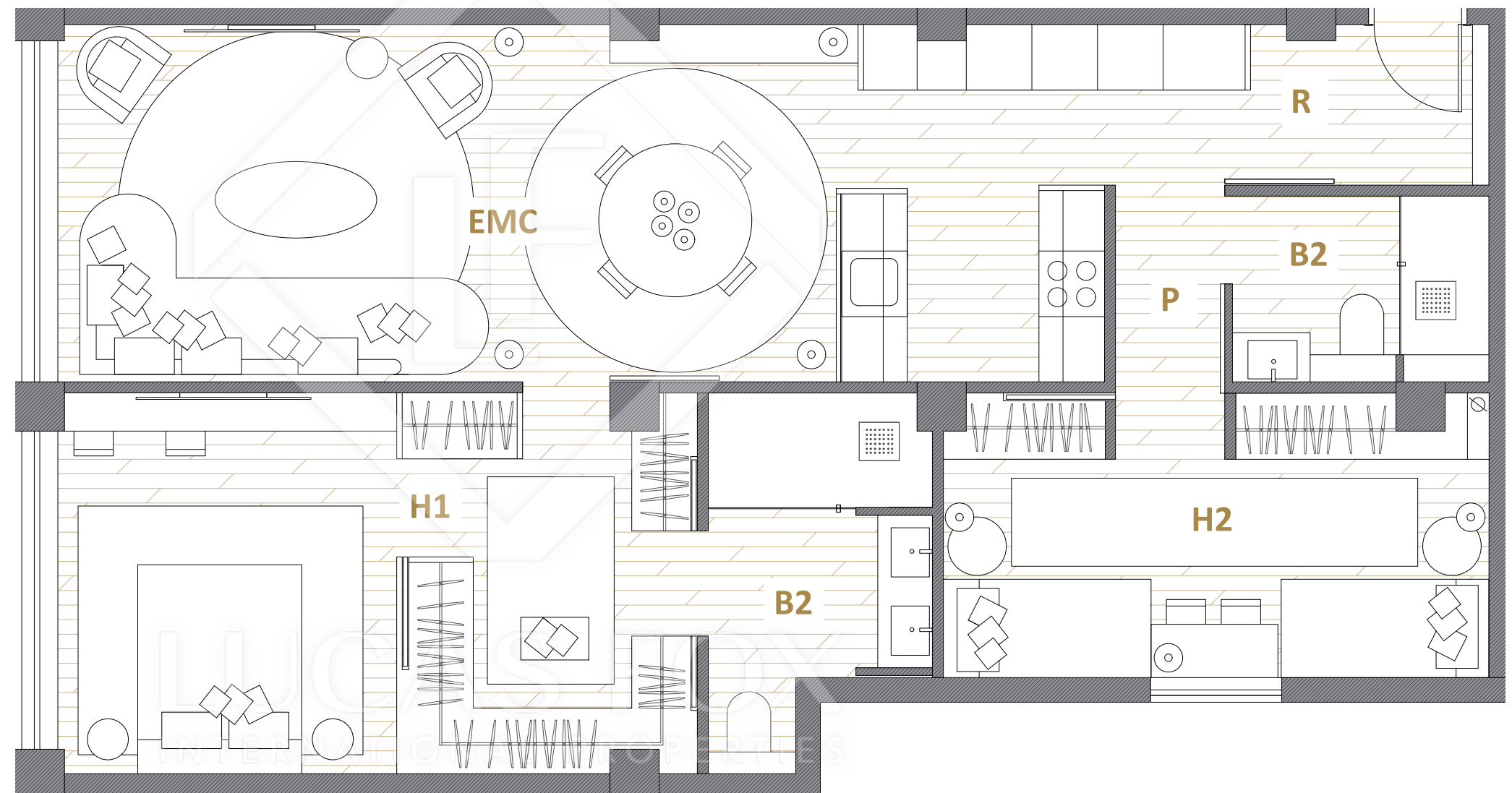

El presente plano es un avance de proyecto y es orientativo, no constituye documento contractual, sujeto a modificaciones por exigencias técnicas, jurídicas o administrativas derivadas de todos los permisos y licencias reglamentarios, así como por necesidades constructivas o de diseño derivadas del desarrollo del proyecto y de la dirección de obra. Las superficies útiles tienen carácter provisional hasta la obtención de la correspondiente licencia de obras. El tipo de suelo no es el definitivo, y por lo tanto no tiene carácter contractual, pudiendo ser objeto de cambio por la promotora. La jardinería, el mobiliario urbano y el amueblamiento son ficticios, teniendo validez únicamente a efectos decorativos.