

SITUACIÓN

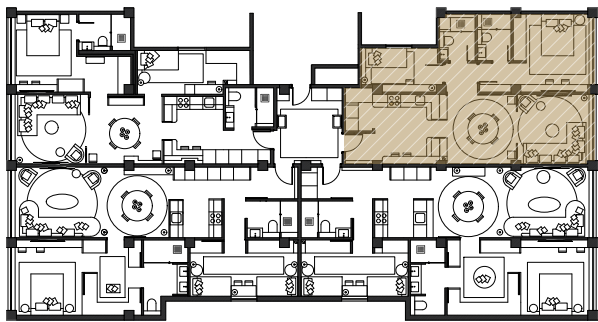

SUPERFICIES

Recibidor (R)	1.91m ²
Salón-Comedor-Cocina (EMC)	32.21m ²
Despensa (D)	2.67m ²
Suite (H1)	15.13m ²
Dormitorio 2 (H2)	6.76m ²
Baño 1 (B1)	3.08m ²
Baño 2 (B2)	3.25m ²
Pasillo (P)	1.87m ²

SUPERFICIE TOTAL ÚTIL 66.88m²

SUPERFICIE TOTAL CONSTRUIDA 75.41m²

PLANO

Plano planta entresuelo piso 01

FECHA

Febrero 2024

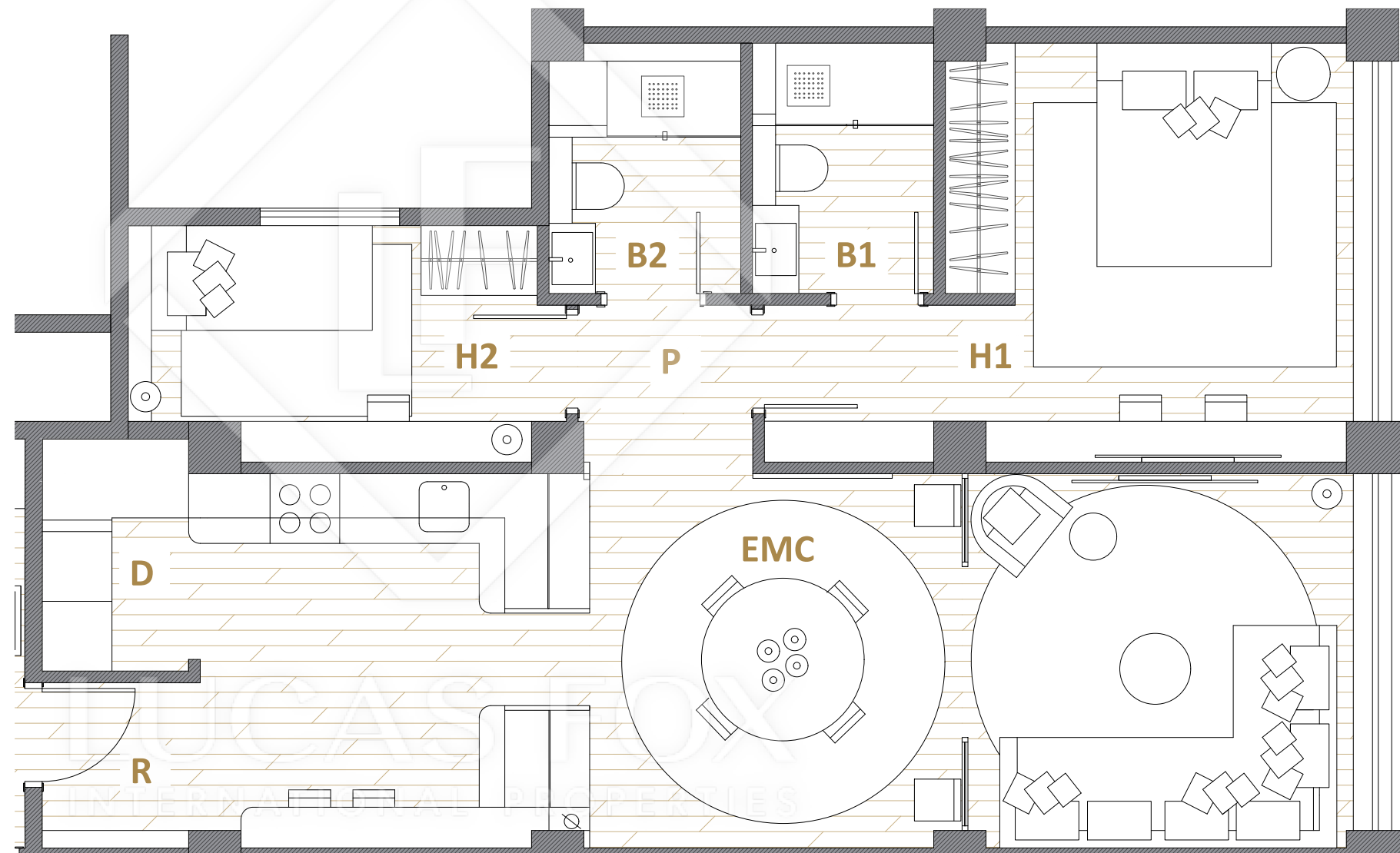

El presente plano es un avance de proyecto y es orientativo, no constituye documento contractual, sujeto a modificaciones por exigencias técnicas, jurídicas o administrativas derivadas de todos los permisos y licencias reglamentarios, así como por necesidades constructivas o de diseño derivadas del desarrollo del proyecto y de la dirección de obra. Las superficies útiles tienen carácter provisional hasta la obtención de la correspondiente licencia de obras. El tipo de suelo no es el definitivo, y por lo tanto no tiene carácter contractual, pudiendo ser objeto de cambio por la promotora. La jardinería, el mobiliario urbano y el amueblamiento son ficticios, teniendo validez únicamente a efectos decorativos.