1º 2ª

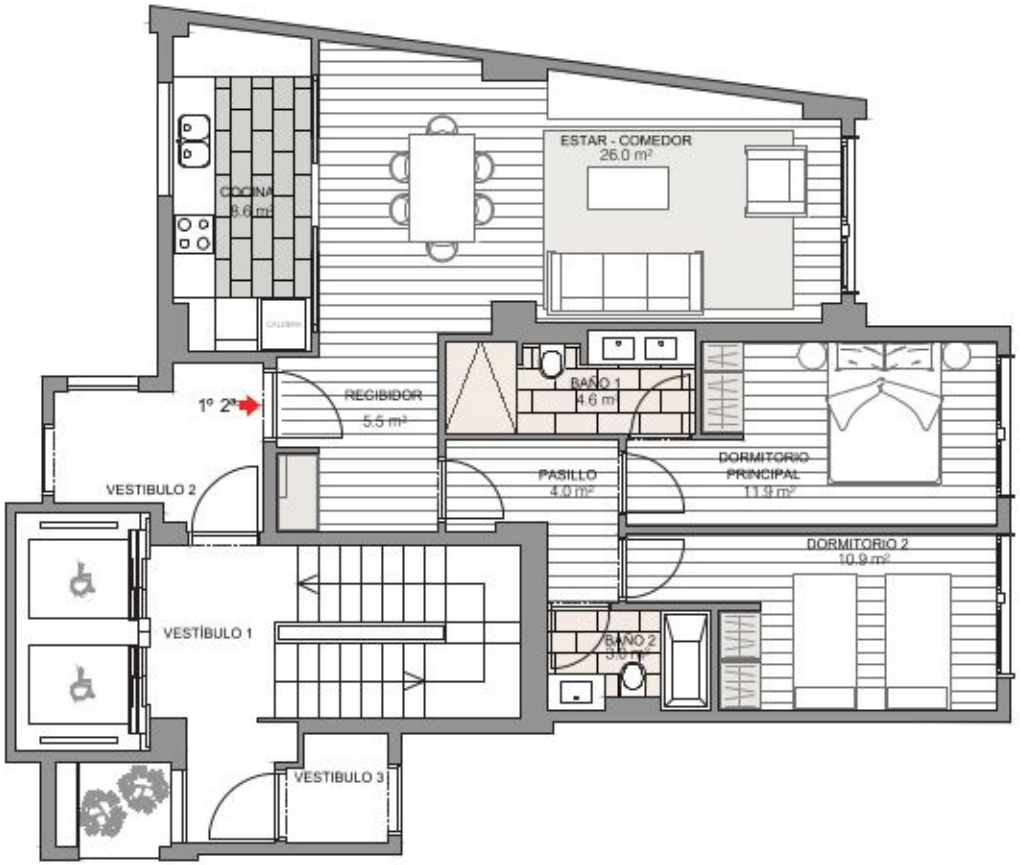

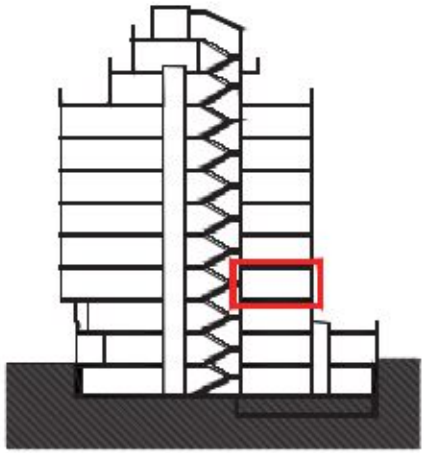

1º 2ª

Superficie construida (A)	86.54 m²
Superficie construida computable en terrazas viviendas (A')	
Superficie construida con repercusión z.comunes (B)	21.15 m²
Superficie construida total (A+A'+B)	107.69 m²
Terrazas (no computable)	
Superficie útil total	74.5 m²

0 1 2 3 4 5 ESCALA GRAFICA

* Por razones técnicas o por decisiones de la dirección facultativa, los planos son susceptibles de sufrir modificaciones. Las cotas y dimensiones son de proyecto. El mobiliario no se entrega con las viviendas.