

PARROQUIA DE SANT JULIA DE LORIA
AD 600
PRINCIPAT D'ANDORRA

PROJECTE:
HABITATGE
UNIFAMILIAR A LA URB. TERRES
TARTERES A AUVINYÀ
PARCEL·LA 29 B

CPM PROJECTE BASIC

CONTINGUT:
PLANTA SOTERRANI
Plànols As Built

ARQUITECTE PROMOTOR

COL·LEGI
OFICIAL
D'ARQUITECTES
D'ANDORRA

Col·legiat 35
arquitecte
CARLES PUIG MONTANYA
CARLES PUIG MONTANYA CONSULTORIA ATLANTA, S.L.

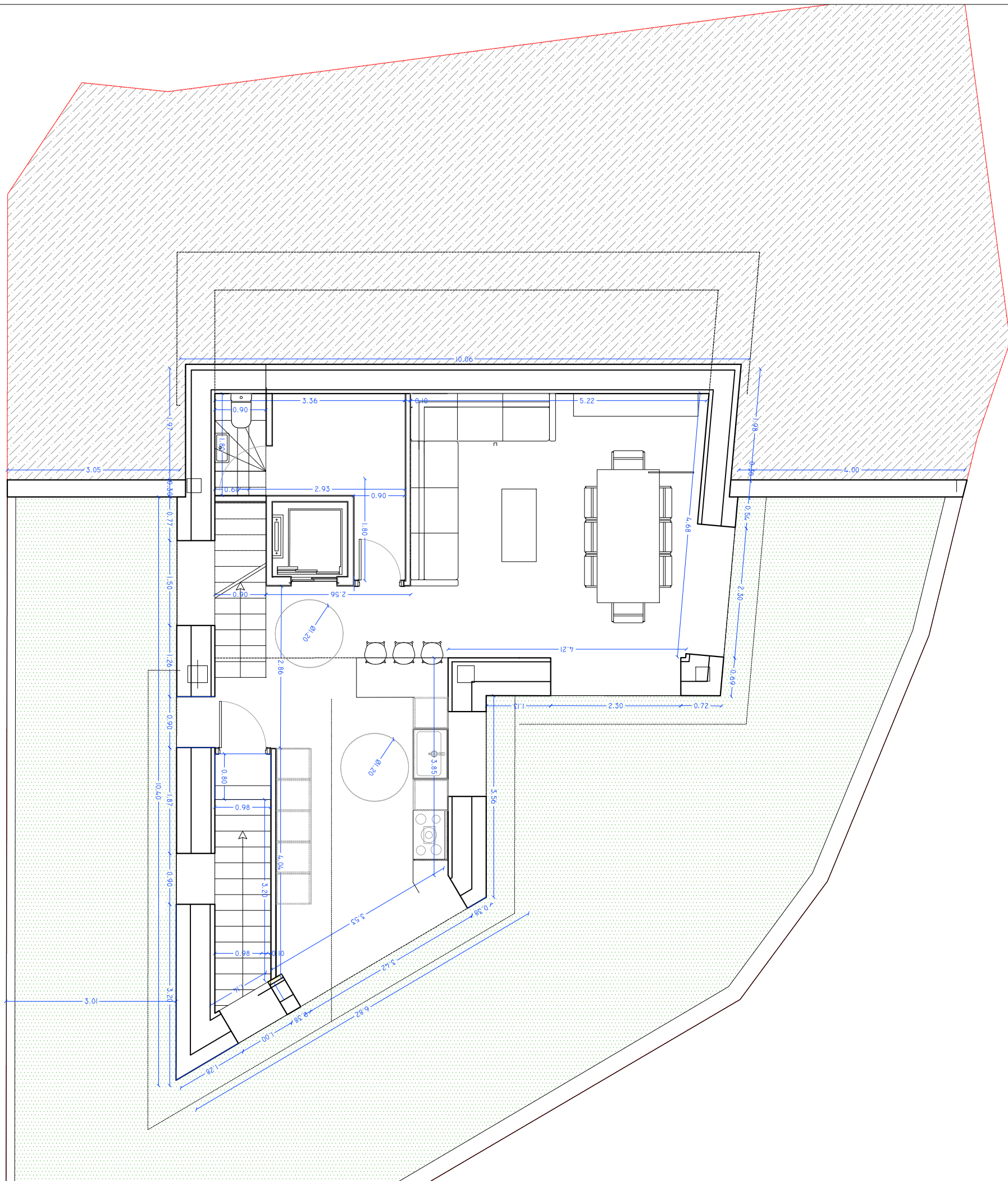
TALLER
D'ARQUITECTURA
CARLES PUIG MONTANYA
C/Cumbell num 1
pis 1 porta B
Andorra La Vella
AD 500
+376 800 420
Data realització
GENER 2023
Modificacions
01/2024
E 1/50
Num : 01



PARROQUIA DE SANT JULIA DE LORIA
AD 600
PRINCIPAT D'ANDORRA

PROJECTE:
HABITATGE
UNIFAMILIAR A LA URB. TERRES
TARTERES A AUVINYÀ
PARCEL·LA 29 B

CPM PROJECTE BASIC

CONTINGUT:
PLANTA BAIXA
Plànols As Built

ARQUITECTE PROMOTOR

COL·LEGI
OFICIAL
D'ARQUITECTES
D'ANDORRA
Col·legiat 35
arquitecte
CARLES PUIG MONTANYA
CARLES PUIG MONTANYA CONSULTORIA ATLANTA, S.L.

TALLER
D'ARQUITECTURA
CARLES PUIG MONTANYA
Data realització
SETEMBRE 2024

Modificacions E 1/75
Num 02

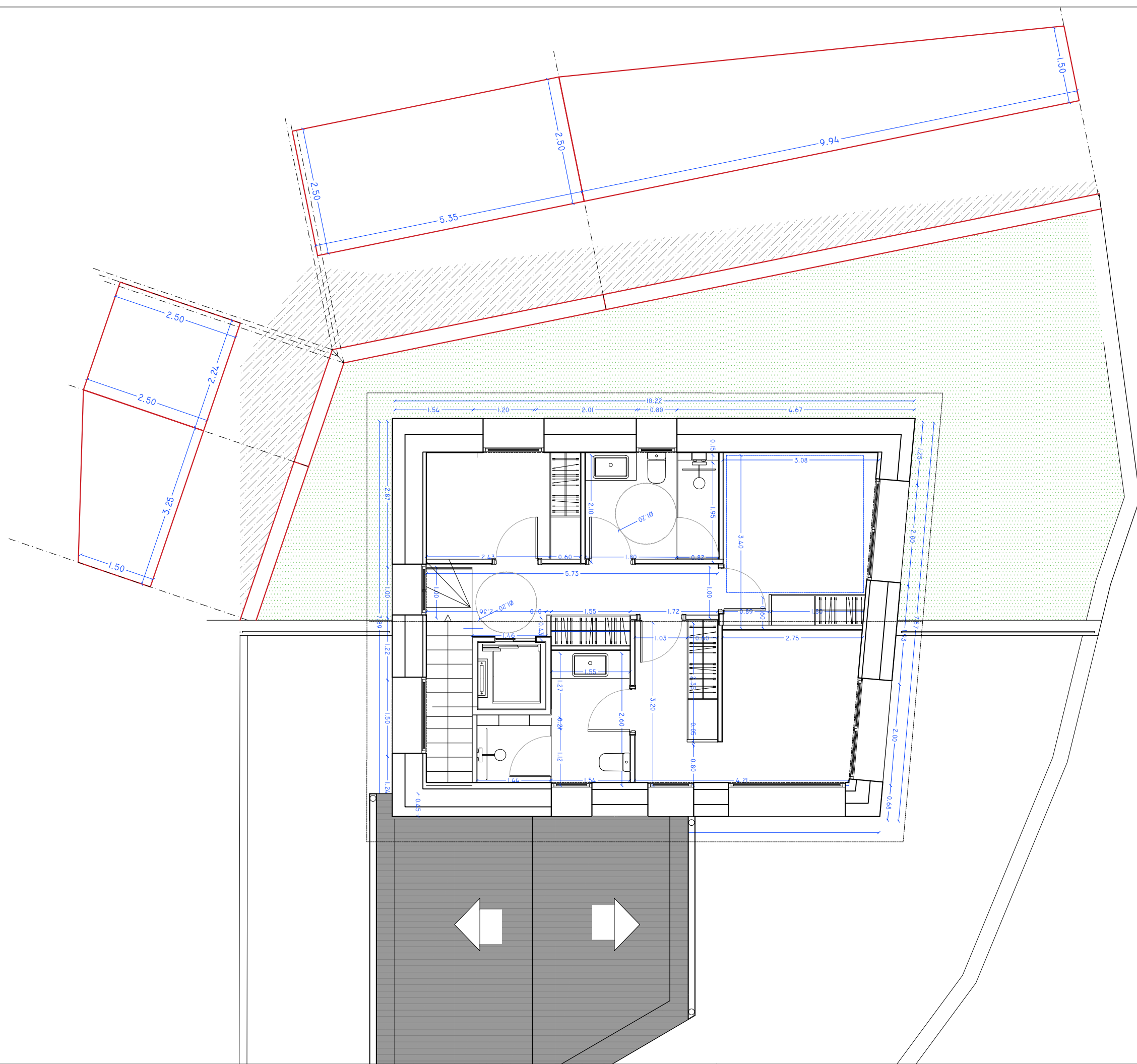

PARROQUIA DE SANT JULIA DE LORIA
AD 600
PRINCIPAT D'ANDORRA

PROJECTE:
HABITATGE
UNIFAMILIAR A LA URB. TERRES
TARTERES A AUVINYÀ
PARCEL·LA 29 B

CPM PROJECTE BASIC

CONTINGUT:
MUR POSTERIOR
Desenvolupament

ARQUITECTE PROMOTOR

COL·LEGI
OFICIAL
D'ARQUITECTES
D'ANDORRA

Col·legiat **35**
arquitecte
CARLES PUIG MONTANYA
CARLES PUIG MONTANYA CONSULTORIA ATLANTA, S.L.

TALLER
D'ARQUITECTURA
CARLES PUIG MONTANYA

Data realització
SETEMBRE 2024

C/ Cambell num 1
pis 1 porta B
Andorra La Vella
AD 500
+376 802 420

Modificacions E 1/75
Num. **03**