

La documentación gráfica que aparece en este plano comercial es orientativa y exclusivamente informativa incluido el mobiliario de todo tipo. No forma parte de ningún acuerdo contractual y escrito puede ser modificado y/o sustituido por exigencias técnicas.
 PROMUEVE: ADENDIA-PORTUGAL 2, S.L. B18490655 inscrita en el Reg. Mercantil de Málaga, hoja MA-184772, inscripción 1ª. GESTIÓN: ADENDIA S.L. B84280884 inscrita al tomo 21067, folio 202, sección 5, Hoja M-378855

PROMOCIÓN
PORTUGAL 2
 VIVIENDA A PL.SEMISÓTANO (1/3)

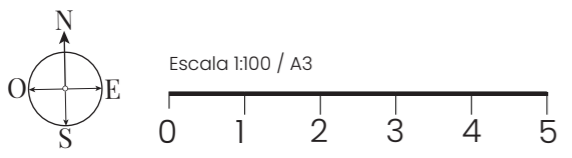
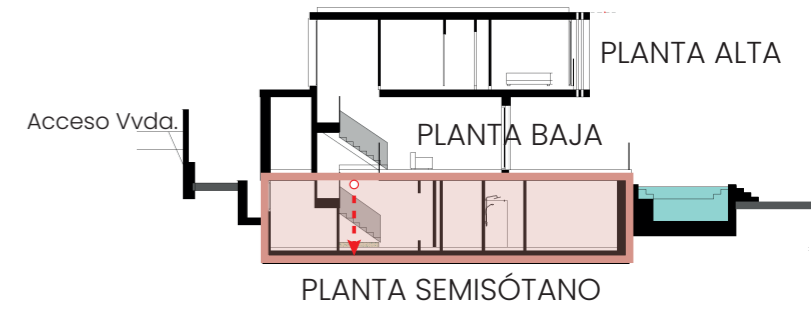
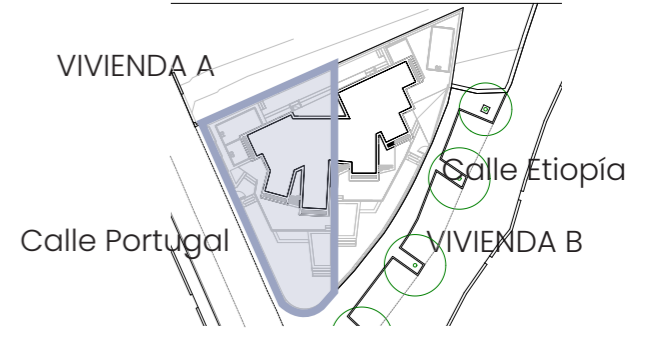
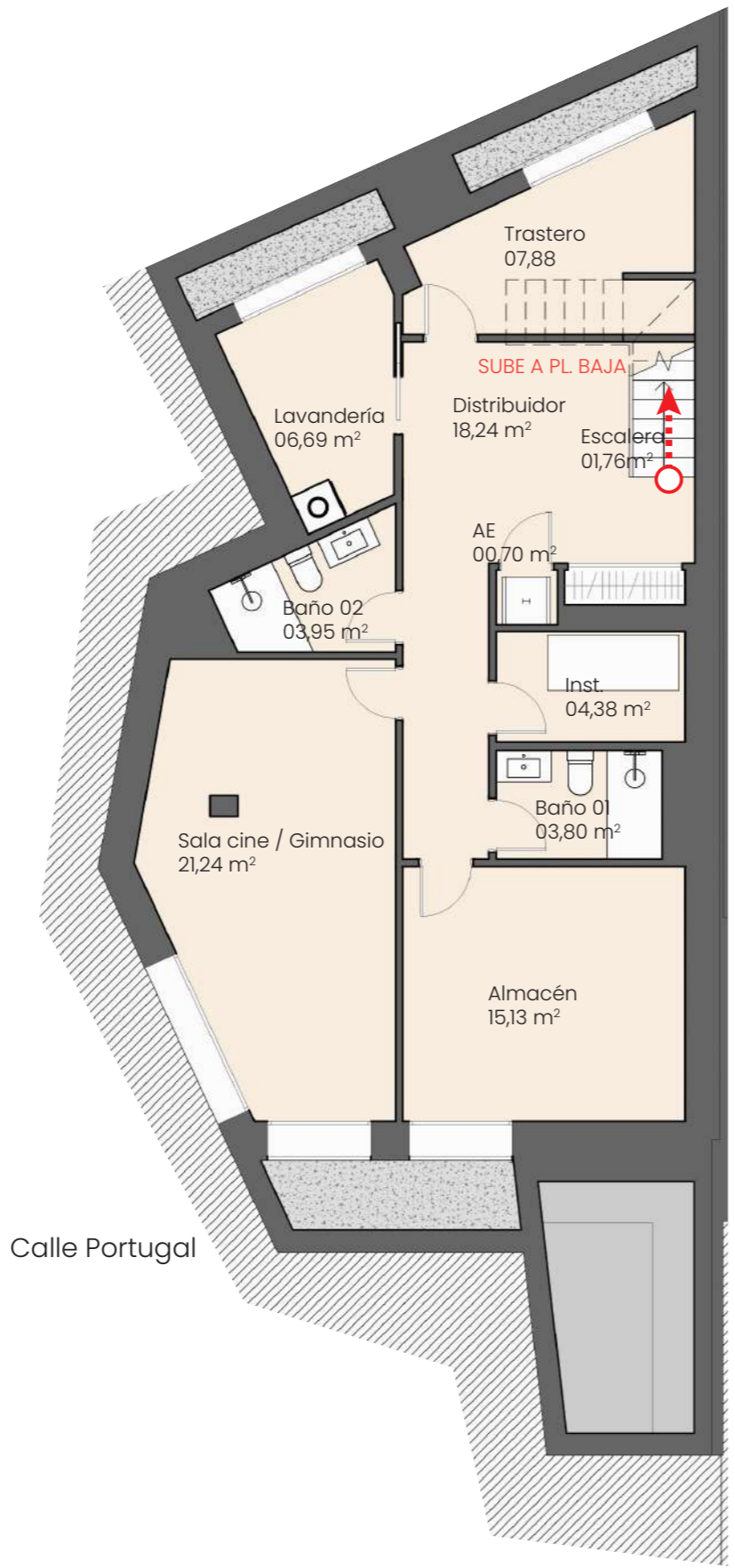

Superficie útil cerrada de vivienda pl. sótano	83,77 m ²
Superficie const. cerrada de vivienda pl. sótano	111,48 m ²
Superficie útil cerrada de vivienda	195,93 m ²
Superficie construida cerrada de vivienda	259,59 m ²

Superficie útil de vivienda Decreto 218/2005 215,52 m²
 Superficie construida de vivienda da Decreto 218/2005 279,18 m²
Superficies definidas en el DECRETO 218/2005, de 11 de octubre, por el que se aprueba el Reglamento de información al consumidor en la compraventa y arrendamiento de viviendas en Andalucía

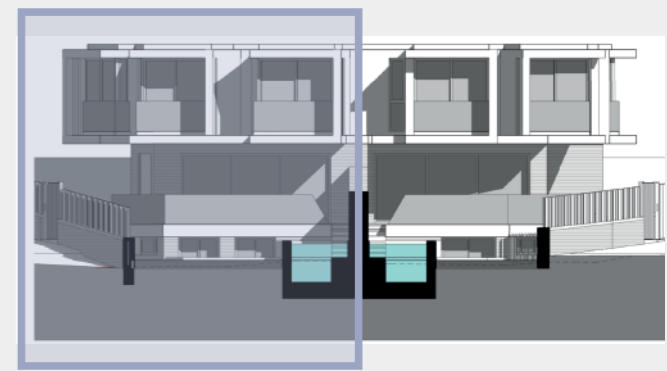

La documentación gráfica que aparece en este plano comercial es orientativa y exclusivamente informativa incluido el mobiliario de todo tipo. No forma parte de ningún acuerdo contractual y escrito puede ser modificado y/o sustituido por exigencias técnicas.
 PROMUEVE: ADENDIA-PORTUGAL 2, S.L. B18490655 inscrita en el Reg. Mercantil de Málaga, hoja MA-184772, inscripción 1ª. GESTIÓN: ADENDIA S.L. B84280884 inscrita al tomo 21067, folio 202, sección 5, Hoja M-378855

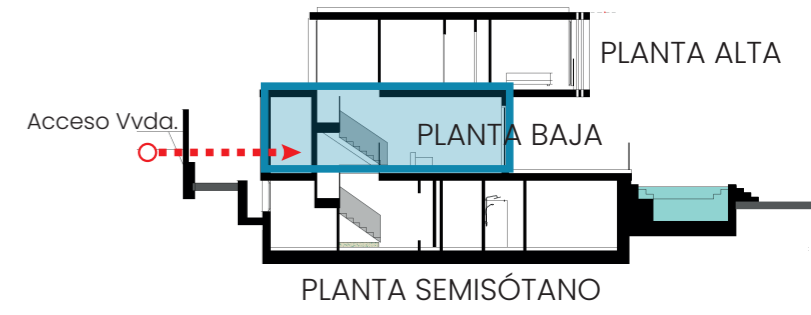
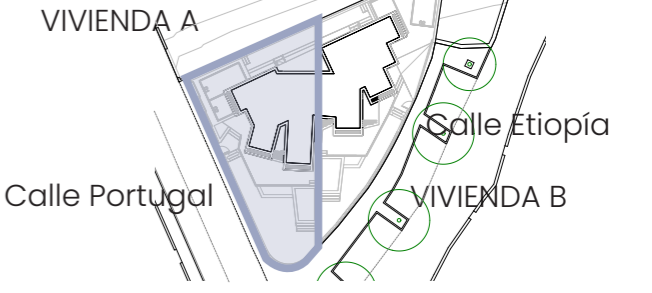
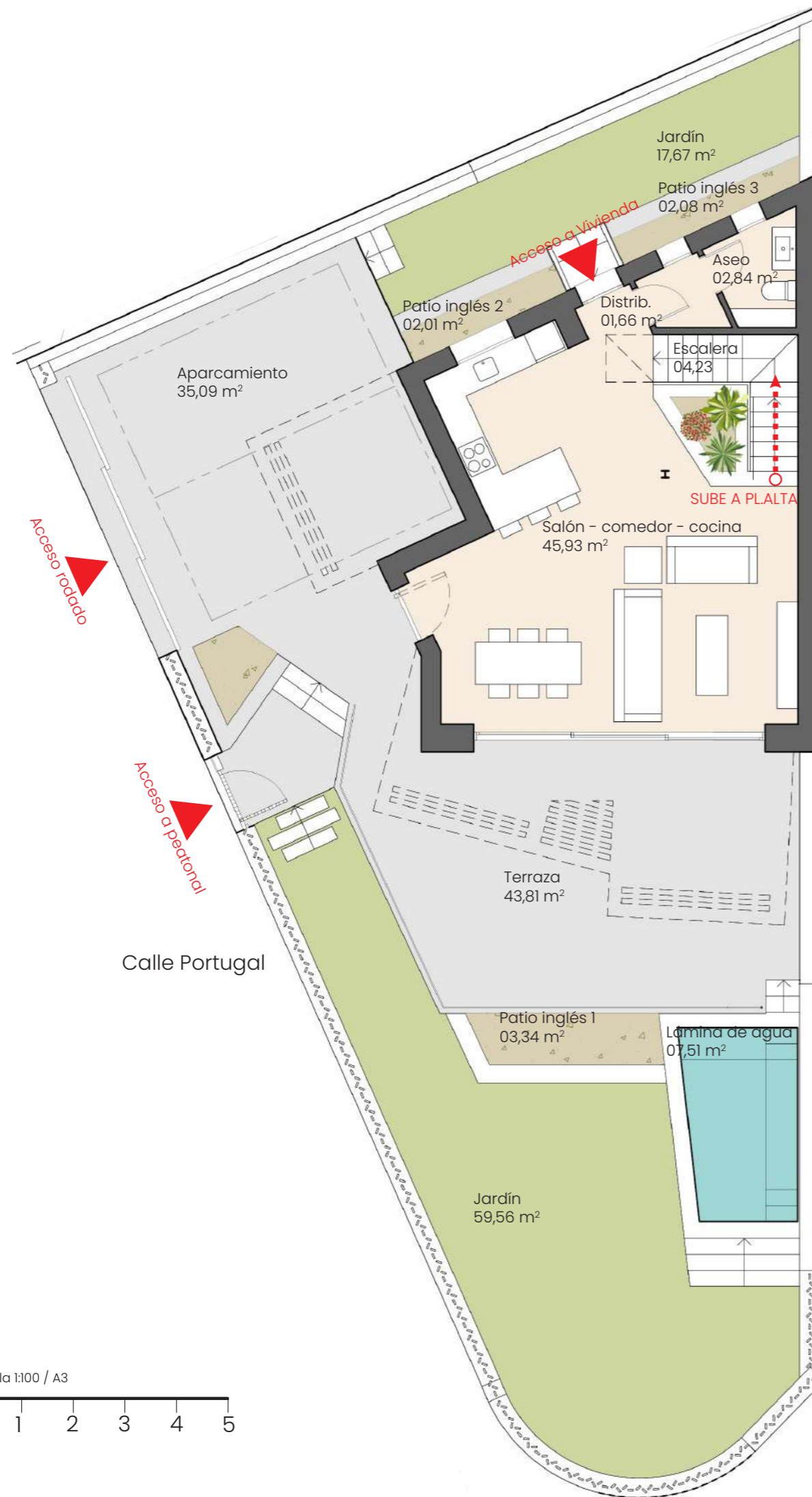
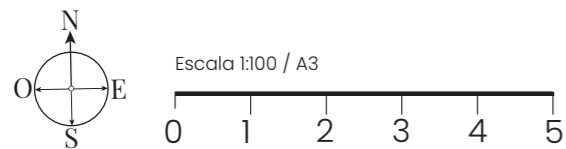

Superficie útil cerrada de vivienda pl. baja	54,66 m ²
Superficie const. cerrada de vivienda pl. baja	68,57 m ²
Superficie útil cerrada de vivienda	195,93 m ²
Superficie construida cerrada de vivienda	259,59 m ²
Superficie útil de terraza	43,81 m ²
Superficie útil de jardín	70,42 m ²

Superficie útil de vivienda Decreto 218/2005 215,52 m²
 Superficie construida de vivienda da Decreto 218/2005 279,18 m²
Superficies definidas en el DECRETO 218/2005, de 11 de octubre, por el que se aprueba el Reglamento de información al consumidor en la compraventa y arrendamiento de viviendas en Andalucía

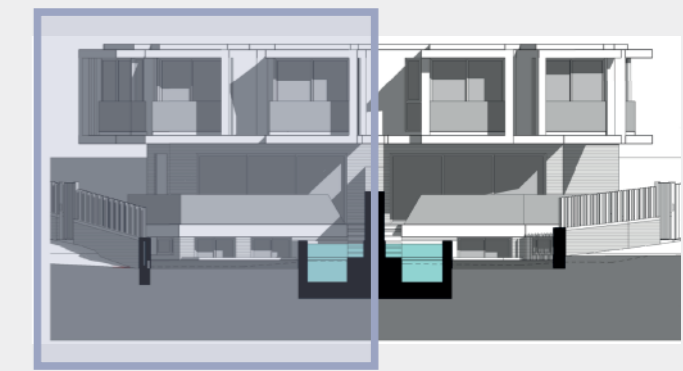

PROMOCIÓN
PORTUGAL 2
 VIVIENDA A PL.ALTA (3/3)

La documentación gráfica que aparece en este plano comercial es orientativa y exclusivamente informativa incluido el mobiliario de todo tipo. No forma parte de ningún acuerdo contractual y escrito puede ser modificado y/o sustituido por exigencias técnicas.
 PROMUEVE: ADENDIA-PORTUGAL 2, S.L. B18490655 inscrita en el Reg. Mercantil de Málaga, hoja MA-184772, inscripción 1ª GESTIÓN: ADENDIA S.L. B84280884 inscrita al tomo 21067, folio 202, sección 5, Hoja M-378855

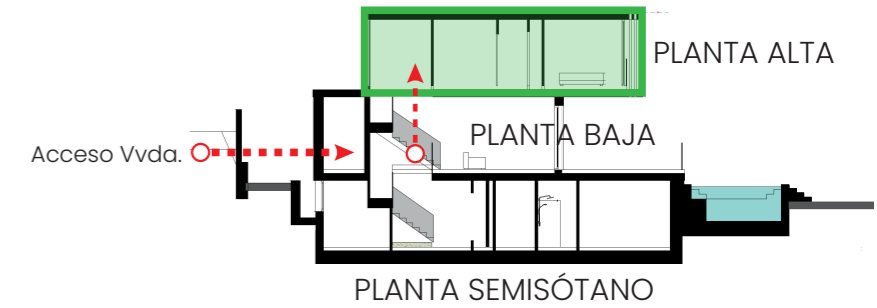
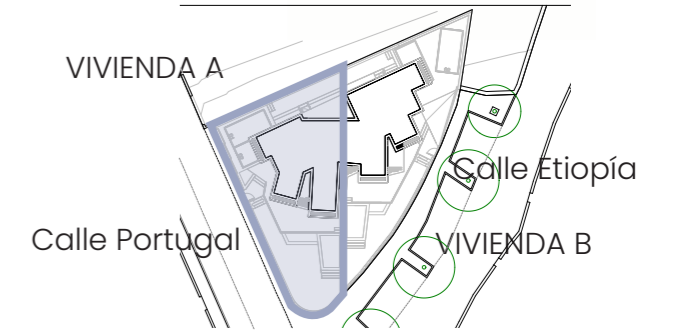
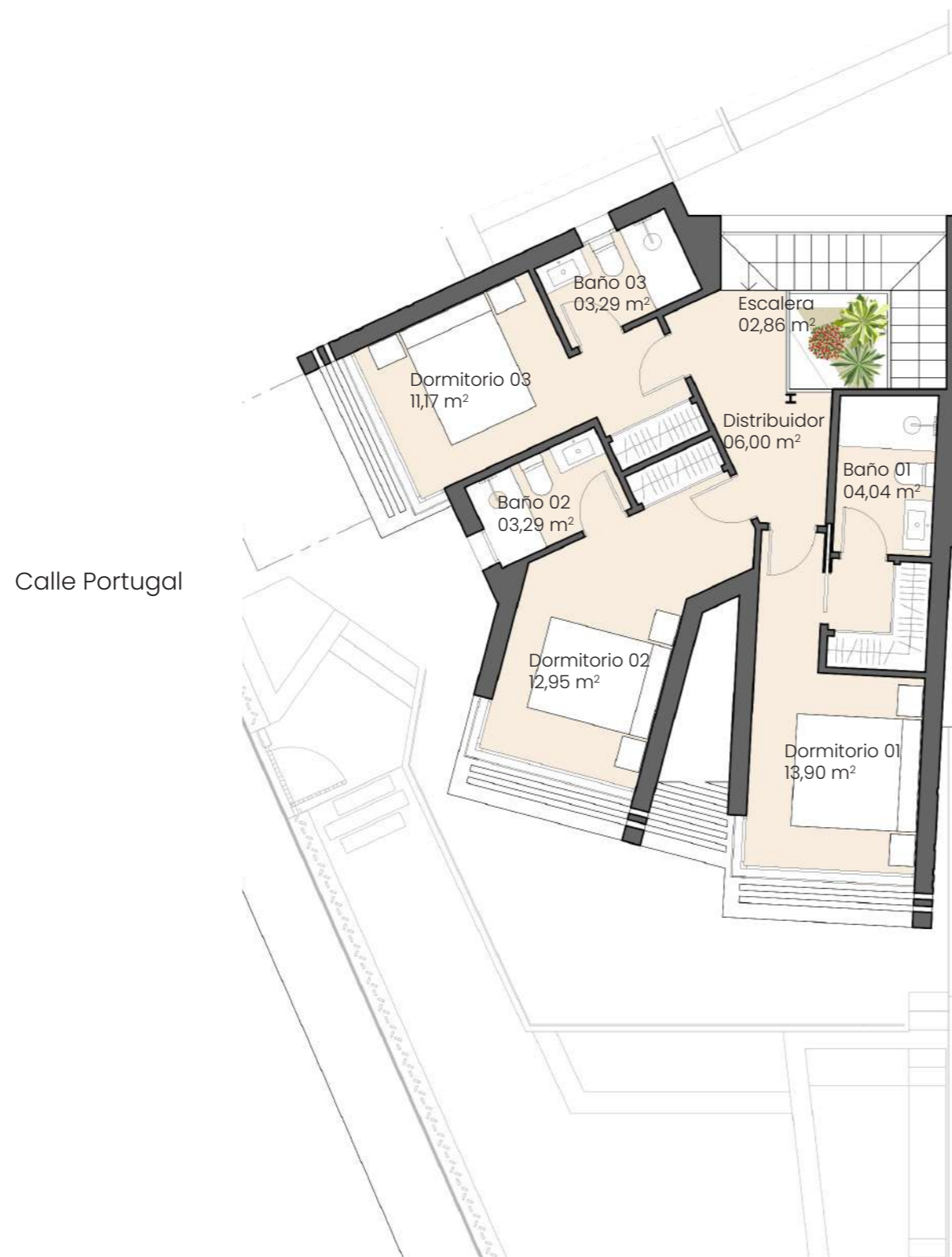

Superficie útil cerrada de vivienda pl. alta	57,50 m ²
Superficie const. cerrada de vivienda pl. alta	79,54 m ²

Superficie útil cerrada de vivienda	195,93 m ²
Superficie construida cerrada de vivienda	259,59 m ²

Superficie útil de vivienda Decreto 218/2005	215,52 m ²
Superficie construida de vivienda Decreto 218/2005	279,18 m ²

Superficies definidas en el DECRETO 218/2005, de 11 de octubre, por el que se aprueba el Reglamento de Información al consumidor en la compraventa y arrendamiento de viviendas en Andalucía

