

VI 1-0-A

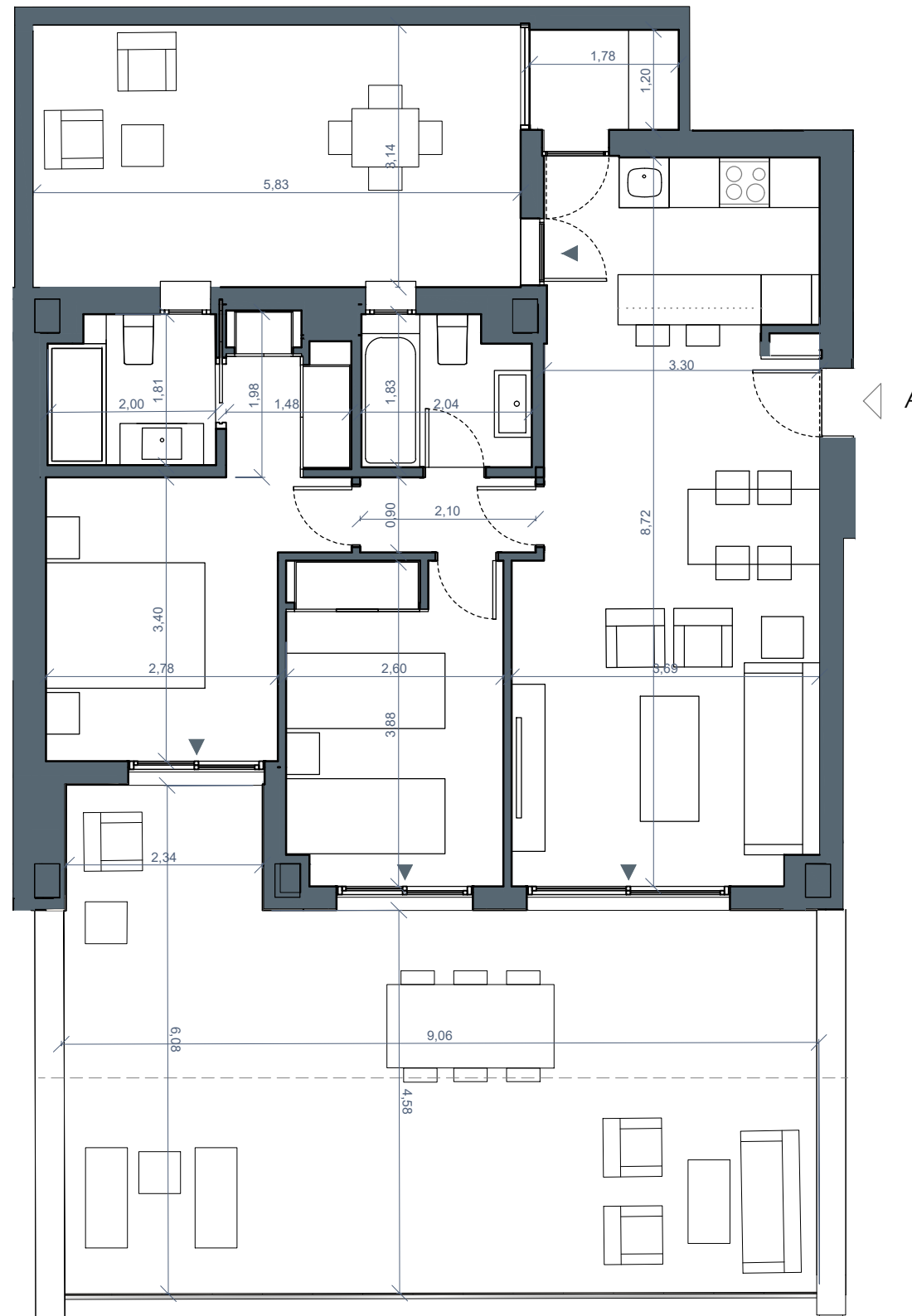

Superficies:

Vivienda **2d**

Superficie útil interior	64.06 m ²
Superficie útil terrazas	45.00 m ²
Superficie útil patio interior	18.21 m ²
Superficie construida interior	78.97 m ²
Superficie construida incluidas ZZCC	96.60 m ²

Decreto 218/2005:

Superficie útil	70.47 m ²
Superficie construida	106.26 m ²

Localización

C/ Sierra Nevada
Fuengirola, Málaga.



Documentación informativa sin carácter contractual y meramente ilustrativa sujeta a modificaciones necesarias por exigencias de orden técnico, jurídico o comercial de la dirección facultativa o autoridad competente. Las infografías de las fachadas, elementos comunes y restantes espacios son orientativas y podrán ser objeto de verificación o modificación en los proyectos técnicos. El mobiliario de las infografías interiores no está incluido, los acabados, calidades, colores, equipamiento, aparatos sanitarios y muebles de cocina son una aproximación meramente representativa y el equipamiento de las viviendas será el indicado en la correspondiente memoria de calidades. La certificación energética se corresponde con la establecida en proyecto en trámite.

Toda la información y entrega de documentación se llevará a cabo conforme a lo dispuesto en el Real Decreto 515/1989 y demás normas que pudieran complementarlo ya sean de carácter estatal o autonómico.

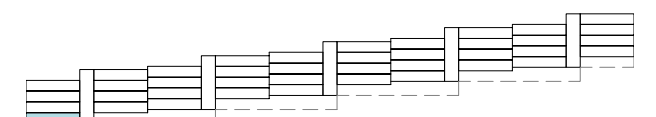
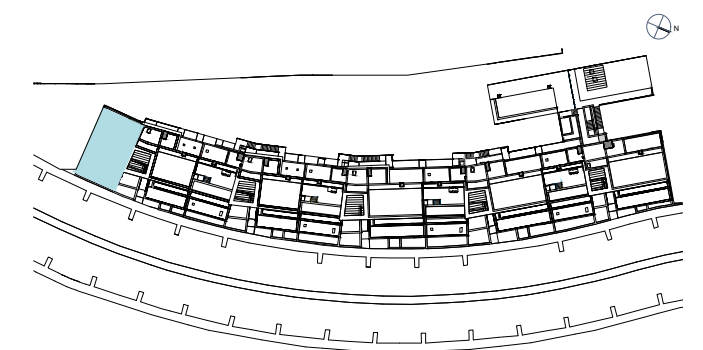

BI 1 BI 2 BI 3 BI 4 BI 5

VI 1-1-A

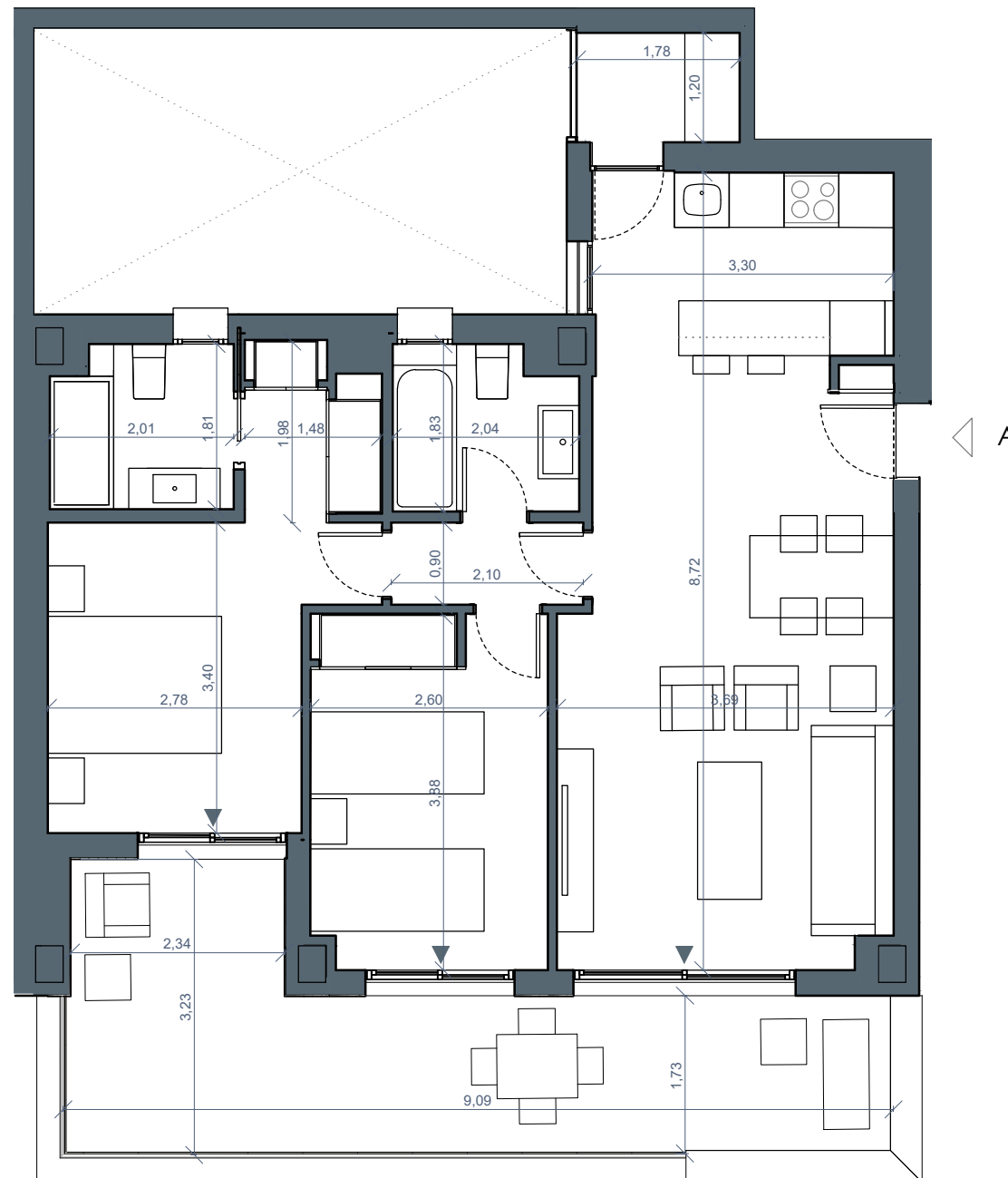

Superficies:

Vivienda **2d**

Superficie útil interior	64.06 m
Superficie útil terrazas	19.00 m ²
Superficie construida interior	79.11 m ²
Superficie construida incluidas ZZCC	96.74 m ²

Decreto 218/2005:

Superficie útil	70.47 m ²
Superficie construida	106.42 m ²

Localización

C/ Sierra Nevada
Fuengirola, Málaga.

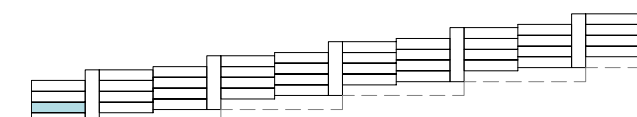
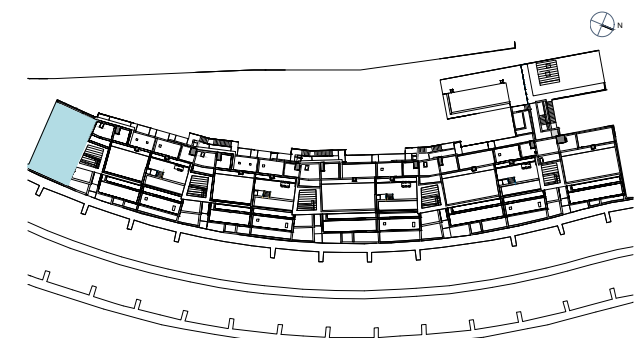

BI 1 BI 2 BI 3 BI 4 BI 5

Documentación informativa sin carácter contractual y meramente ilustrativa sujeta a modificaciones necesarias por exigencias de orden técnico, jurídico o comercial de la dirección facultativa o autoridad competente. Las infografías de las fachadas, elementos comunes y restantes espacios son orientativas y podrán ser objeto de verificación o modificación en los proyectos técnicos. El mobiliario de las infografías interiores no está incluido, los acabados, calidades, colores, equipamiento, aparatos sanitarios y muebles de cocina son una aproximación meramente representativa y el equipamiento de las viviendas será el indicado en la correspondiente memoria de calidades. La certificación energética se corresponde con la establecida en proyecto en trámite.

Toda la información y entrega de documentación se llevará a cabo conforme a lo dispuesto en el Real Decreto 515/1989 y demás normas que pudieran complementarlo ya sean de carácter estatal o autonómico.

VI 1-1-B

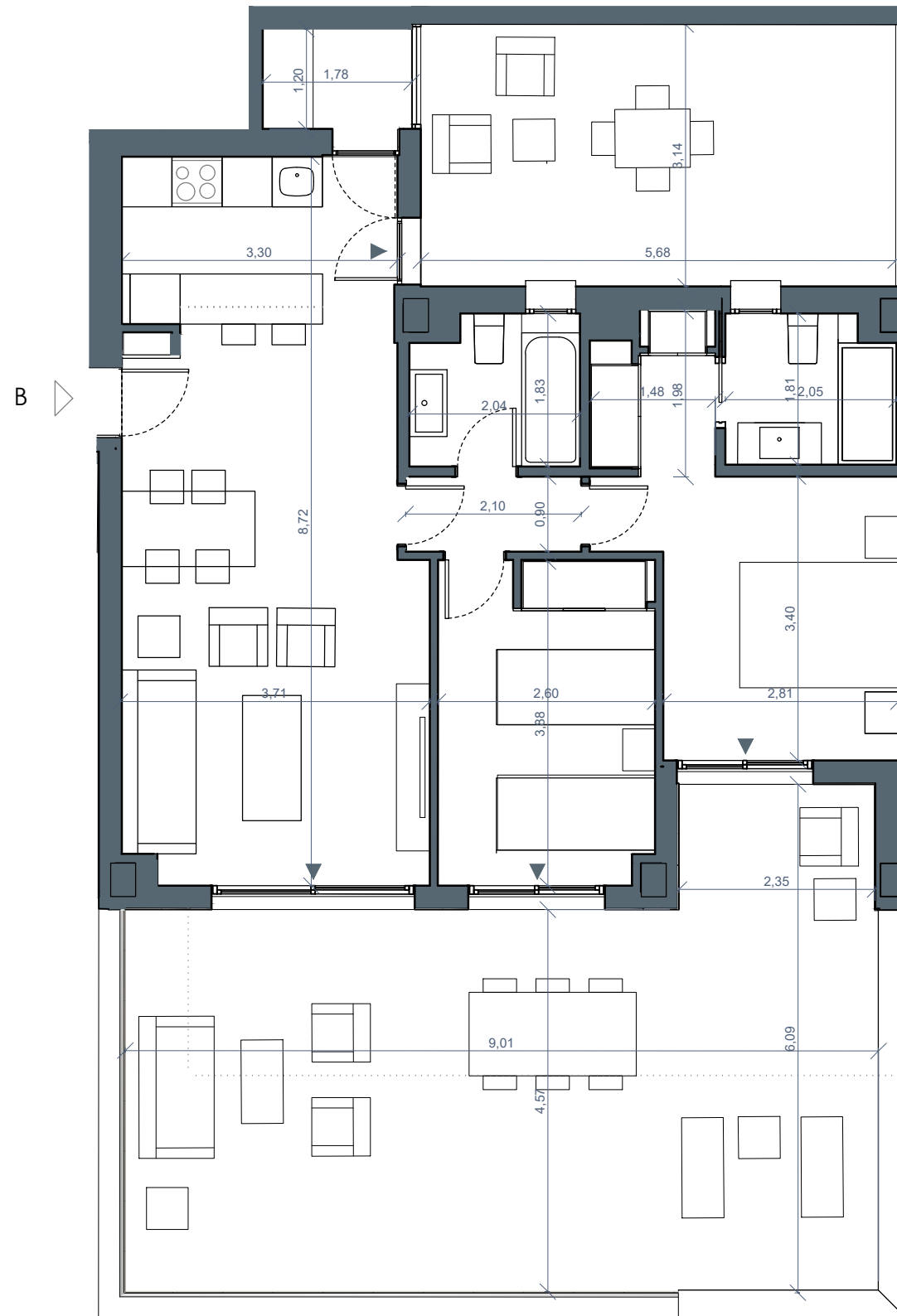

Superficies:

	Vivienda 2d
Superficie útil interior	64.23m ²
Superficie útil terrazas	45.00m ²
Superficie útil patio interior	17.69 m ²
Superficie construida interior	78.08 m ²
Superficie construida incluidas ZZCC	95.76 m ²

Decreto 218/2005:

Superficie útil	70.65 m ²
Superficie construida	105.34 m ²

Localización

C/ Sierra Nevada
Fuengirola, Málaga.

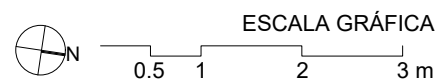

Documentación informativa sin carácter contractual y meramente ilustrativa sujeta a modificaciones necesarias por exigencias de orden técnico, jurídico o comercial de la dirección facultativa o autoridad competente. Las infografías de las fachadas, elementos comunes y restantes espacios son orientativas y podrán ser objeto de verificación o modificación en los proyectos técnicos. El mobiliario de las infografías interiores no está incluido, los acabados, calidades, colores, equipamiento, aparatos sanitarios y muebles de cocina son una aproximación meramente representativa y el equipamiento de las viviendas será el indicado en la correspondiente memoria de calidades. La certificación energética se corresponde con la establecida en proyecto en trámite.

Toda la información y entrega de documentación se llevará a cabo conforme a lo dispuesto en el Real Decreto 515/1989 y demás normas que pudieran complementarlo ya sean de carácter estatal o autonómico.

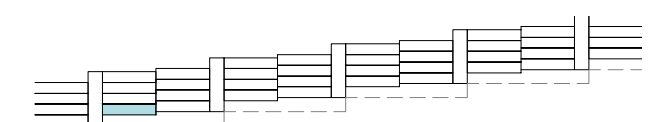
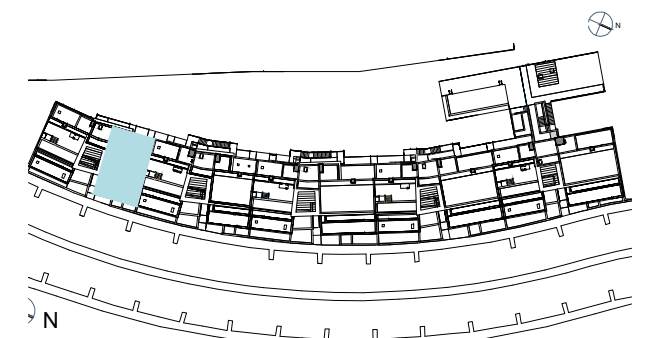

BI 1 BI 2 BI 3 BI 4 BI 5

VI 1-2-A

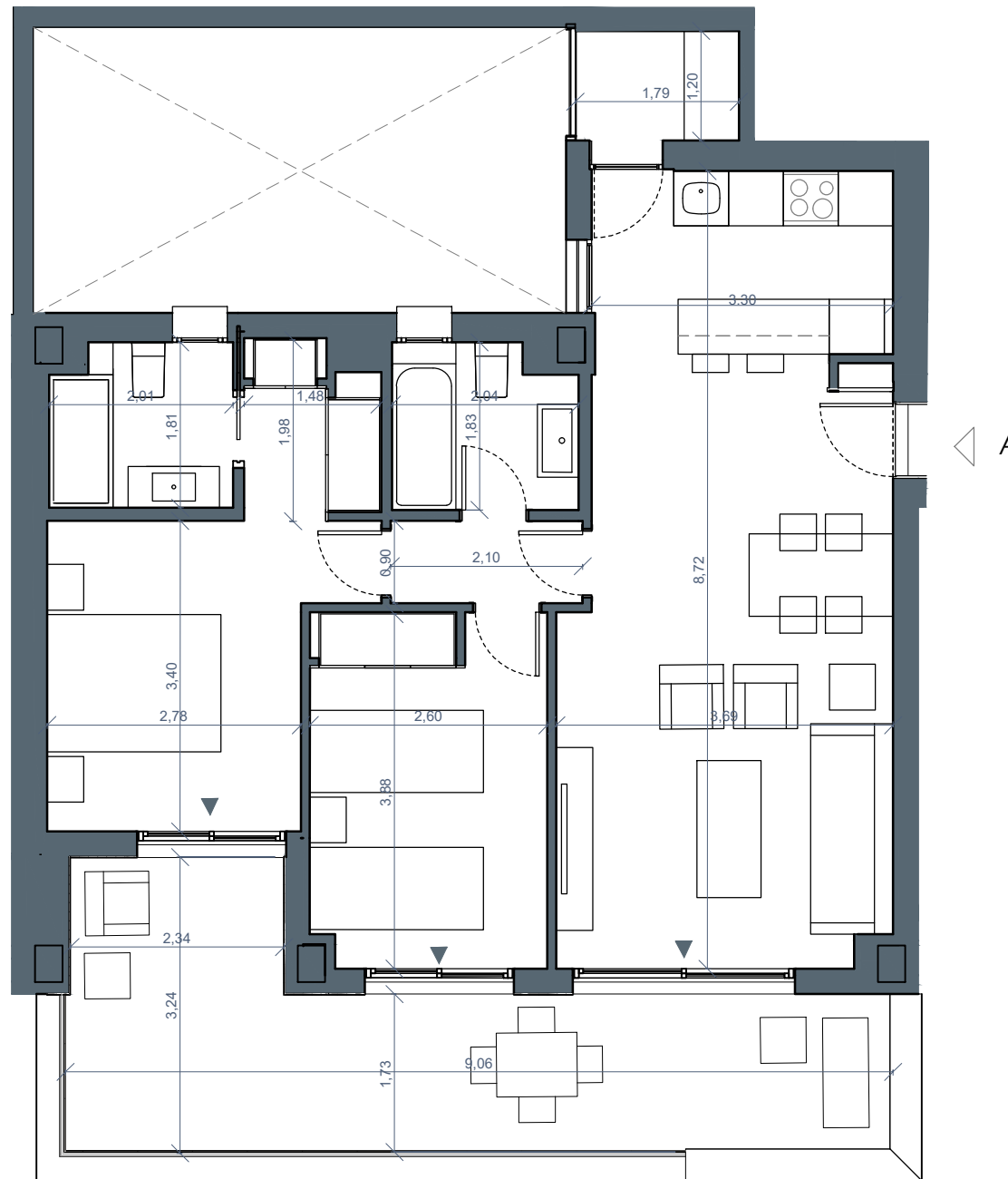

Superficies:

Vivienda **2d**

Superficie útil interior	64.06 m ²
Superficie útil terrazas	19.00 m ²
Superficie construida interior	79.11 m ²
Superficie construida inlcuidas ZZCC	96.74 m ²

Decreto 218/2005:

Superficie útil	70.47 m ²
Superficie construida	106.42 m ²

Localización

C/ Sierra Nevada
Fuengirola, Málaga.



Documentación informativa sin carácter contractual y meramente ilustrativa sujeta a modificaciones necesarias por exigencias de orden técnico, jurídico o comercial de la dirección facultativa o autoridad competente. Las infografías de las fachadas, elementos comunes y restantes espacios son orientativas y podrán ser objeto de verificación o modificación en los proyectos técnicos. El mobiliario de las infografías interiores no está incluido, los acabados, calidades, colores, equipamiento, aparatos sanitarios y muebles de cocina son una aproximación meramente representativa y el equipamiento de las viviendas será el indicado en la correspondiente memoria de calidades. La certificación energética se corresponde con la establecida en proyecto en trámite.

Toda la información y entrega de documentación se llevará a cabo conforme a lo dispuesto en el Real Decreto 515/1989 y demás normas que pudieran complementarlo ya sean de carácter estatal o autonómico.

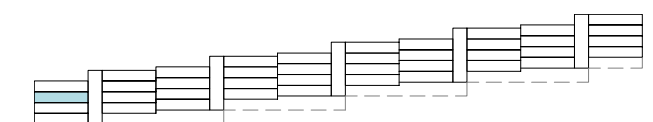
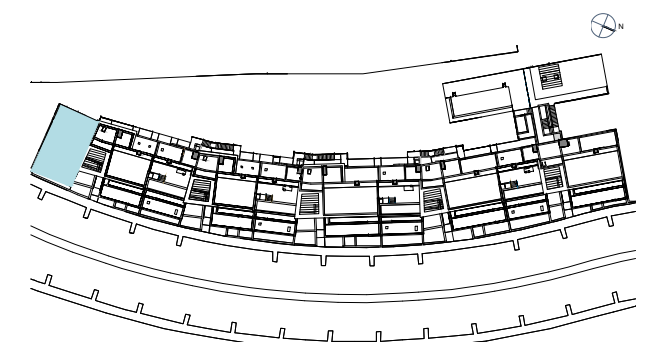

BI 1 BI 2 BI 3 BI 4 BI 5

VI 1-2-B

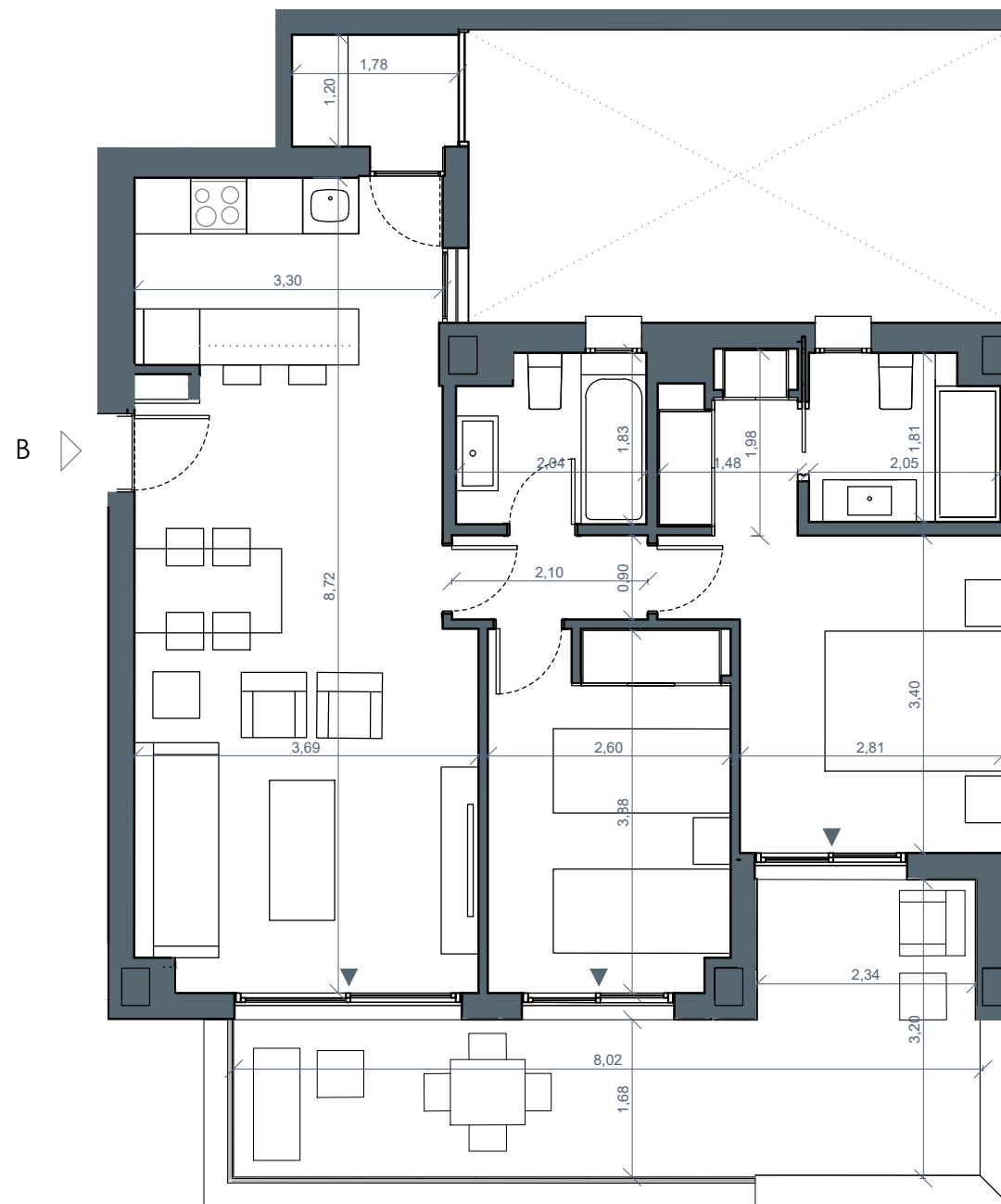

Superficies:

Vivienda **2d**

Superficie útil interior	64.23 m ²
Superficie útil terrazas	17.19 m ²
Superficie construida interior	78.08 m ²
Superficie construida incluidas ZZCC	95.76 m ²

Decreto 218/2005:

Superficie útil	70.65 m ²
Superficie construida	105.34 m ²

Localización

C/ Sierra Nevada
Fuengirola, Málaga.

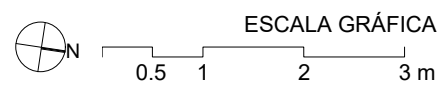

Documentación informativa sin carácter contractual y meramente ilustrativa sujeta a modificaciones necesarias por exigencias de orden técnico, jurídico o comercial de la dirección facultativa o autoridad competente. Las infografías de las fachadas, elementos comunes y restantes espacios son orientativas y podrán ser objeto de verificación o modificación en los proyectos técnicos. El mobiliario de las infografías interiores no está incluido, los acabados, calidades, colores, equipamiento, aparatos sanitarios y muebles de cocina son una aproximación meramente representativa y el equipamiento de las viviendas será el indicado en la correspondiente memoria de calidades. La certificación energética se corresponde con la establecida en proyecto en trámite.

Toda la información y entrega de documentación se llevará a cabo conforme a lo dispuesto en el Real Decreto 515/1989 y demás normas que pudieran complementarlo ya sean de carácter estatal o autonómico.

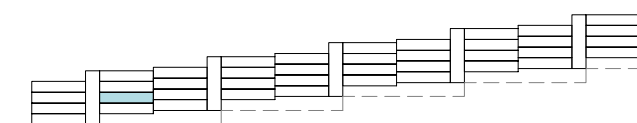
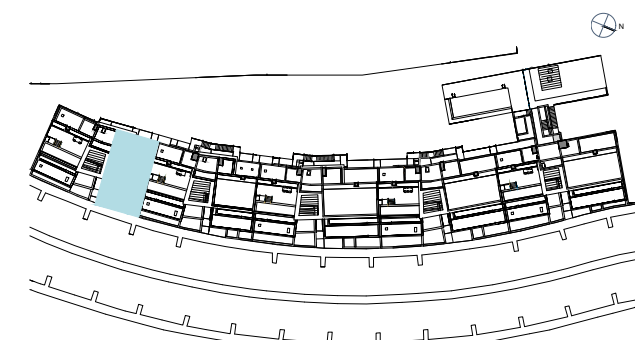

BI 1 BI 2 BI 3 BI 4 BI 5

VI 1-3-A

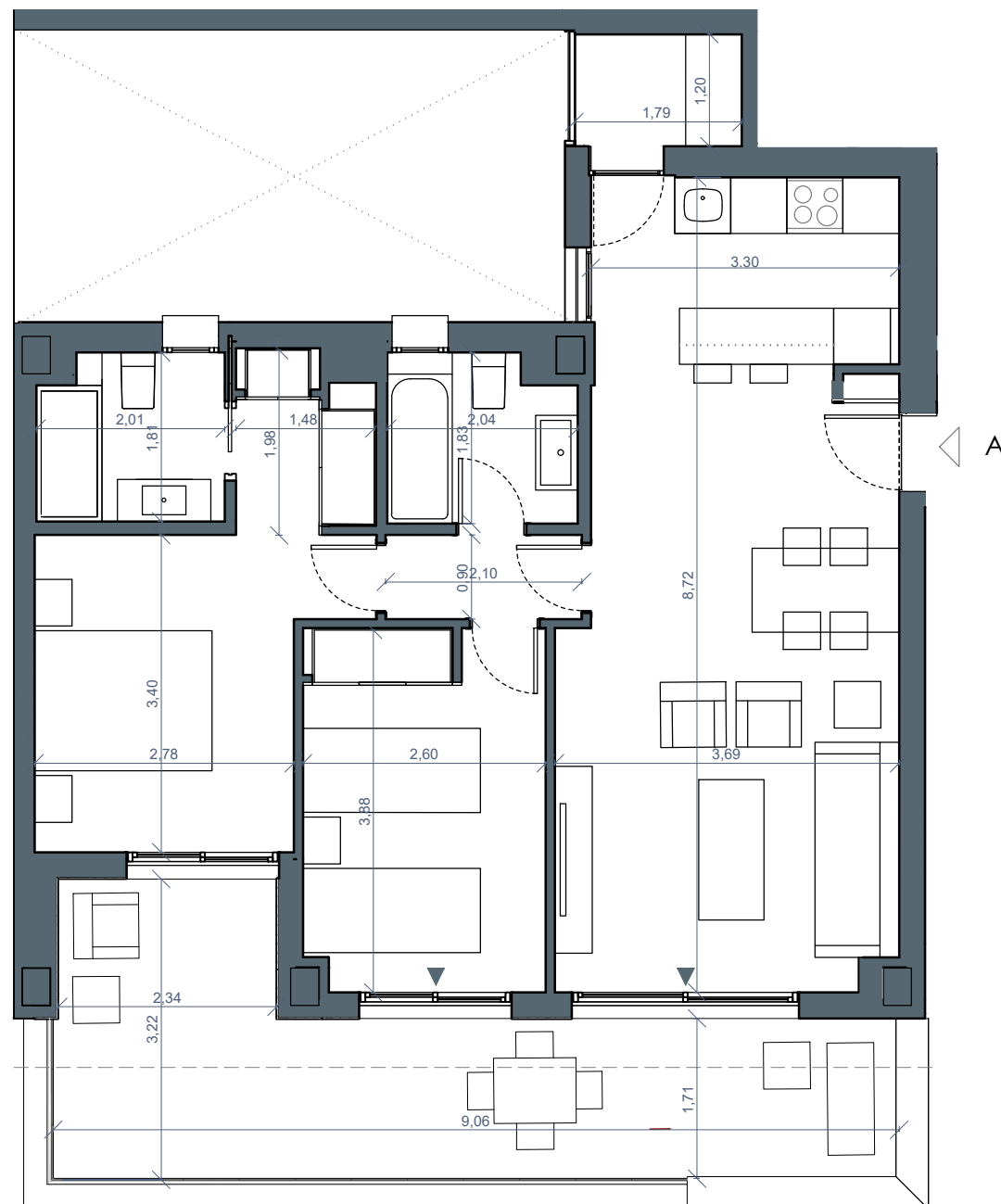

Superficies:

Vivienda **2d**

Superficie útil interior	64.06 m ²
Superficie útil terrazas	19.00 m ²
Superficie construida interior	79.08 m ²
Superficie construida inlcuidas ZZCC	96.71 m ²

Decreto 218/2005:

Superficie útil	70.47 m ²
Superficie construida	106.39 m ²

Localización

C/ Sierra Nevada
Fuengirola, Málaga.

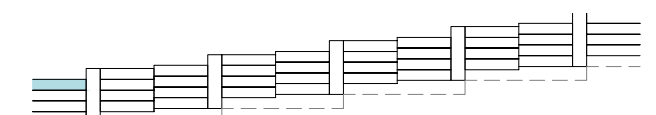
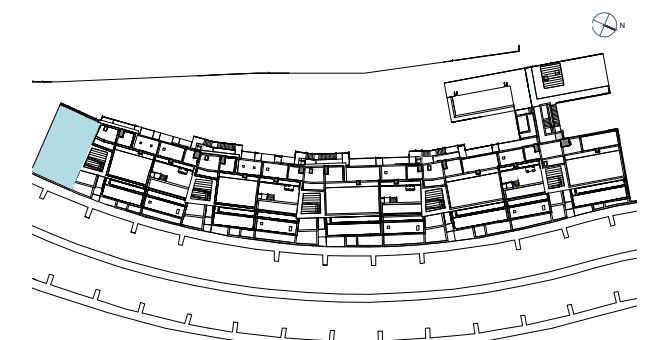
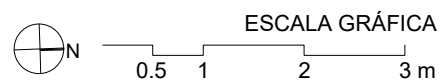

BI 1 BI 2 BI 3 BI 4 BI 5

Documentación informativa sin carácter contractual y meramente ilustrativa sujeta a modificaciones necesarias por exigencias de orden técnico, jurídico o comercial de la dirección facultativa o autoridad competente. Las infografías de las fachadas, elementos comunes y restantes espacios son orientativas y podrán ser objeto de verificación o modificación en los proyectos técnicos. El mobiliario de las infografías interiores no está incluido, los acabados, calidades, colores, equipamiento, aparatos sanitarios y muebles de cocina son una aproximación meramente representativa y el equipamiento de las viviendas será el indicado en la correspondiente memoria de calidades. La certificación energética se corresponde con la establecida en proyecto en trámite.

Toda la información y entrega de documentación se llevará a cabo conforme a lo dispuesto en el Real Decreto 515/1989 y demás normas que pudieran complementarlo ya sean de carácter estatal o autonómico.

VI 1-3-B

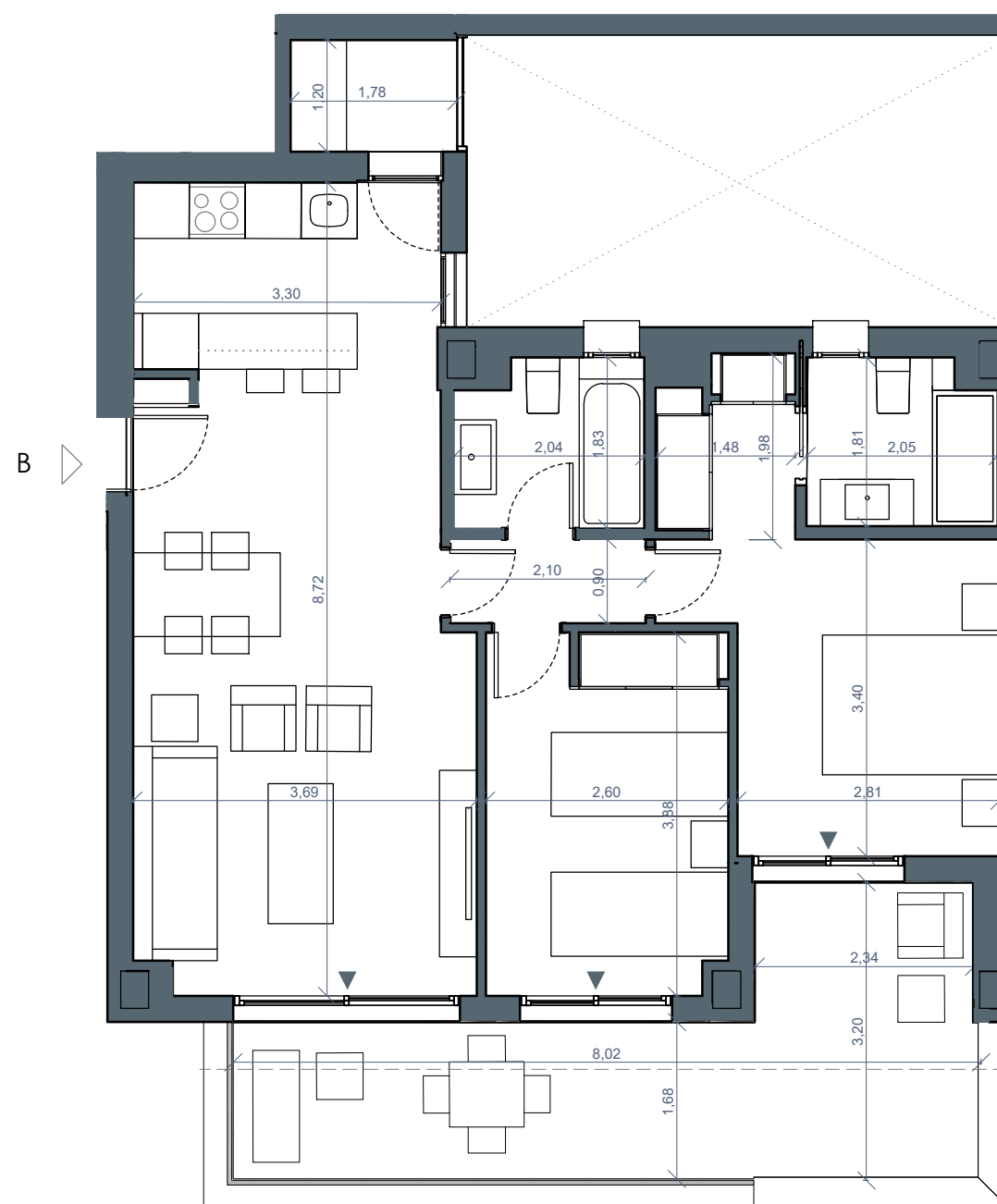

Superficies:

Vivienda **2d**

Superficie útil interior	64.23m ²
Superficie útil terrazas	17.20 m ²
Superficie construida interior	78.08 m ²
Superficie construida incluidas ZZCC	95.76 m ²

Decreto 218/2005:

Superficie útil	70.65 m ²
Superficie construida	105.34 m ²

Localización

C/ Sierra Nevada
Fuengirola, Málaga.



Documentación informativa sin carácter contractual y meramente ilustrativa sujeta a modificaciones necesarias por exigencias de orden técnico, jurídico o comercial de la dirección facultativa o autoridad competente. Las infografías de las fachadas, elementos comunes y restantes espacios son orientativas y podrán ser objeto de verificación o modificación en los proyectos técnicos. El mobiliario de las infografías interiores no está incluido, los acabados, calidades, colores, equipamiento, aparatos sanitarios y muebles de cocina son una aproximación meramente representativa y el equipamiento de las viviendas será el indicado en la correspondiente memoria de calidades. La certificación energética se corresponde con la establecida en proyecto en trámite.

Toda la información y entrega de documentación se llevará a cabo conforme a lo dispuesto en el Real Decreto 515/1989 y demás normas que pudieran complementarlo ya sean de carácter estatal o autonómico.

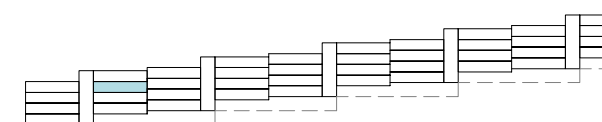
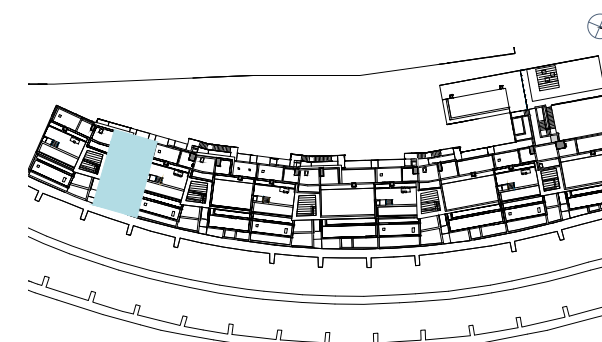

BI 1 BI 2 BI 3 BI 4 BI 5

VI 1-4-B



Superficies:

Vivienda **2d**

Superficie útil interior	64.23 m ²
Superficie útil terrazas	63.84 m ²
Superficie construida interior	78.08 m ²
Superficie construida inlcuidas ZZCC	95.76 m ²

Decreto 218/2005:

Superficie útil	70.65 m ²
Superficie construida	105.34 m ²

Localización

C/ Sierra Nevada
Fuengirola, Málaga.

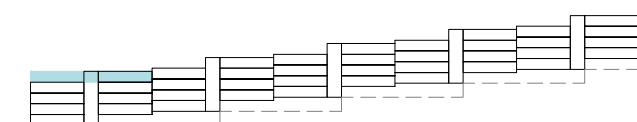
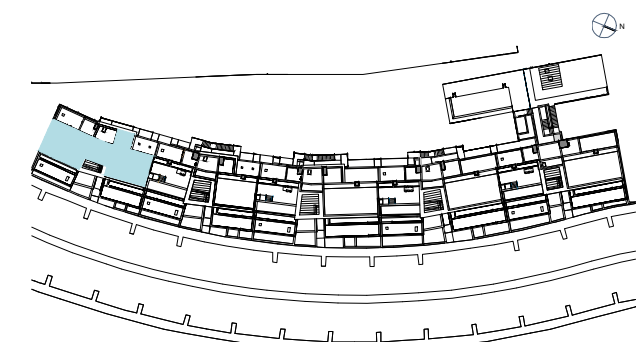

BI 1 BI 2 BI 3 BI 4 BI 5

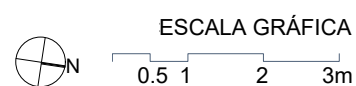
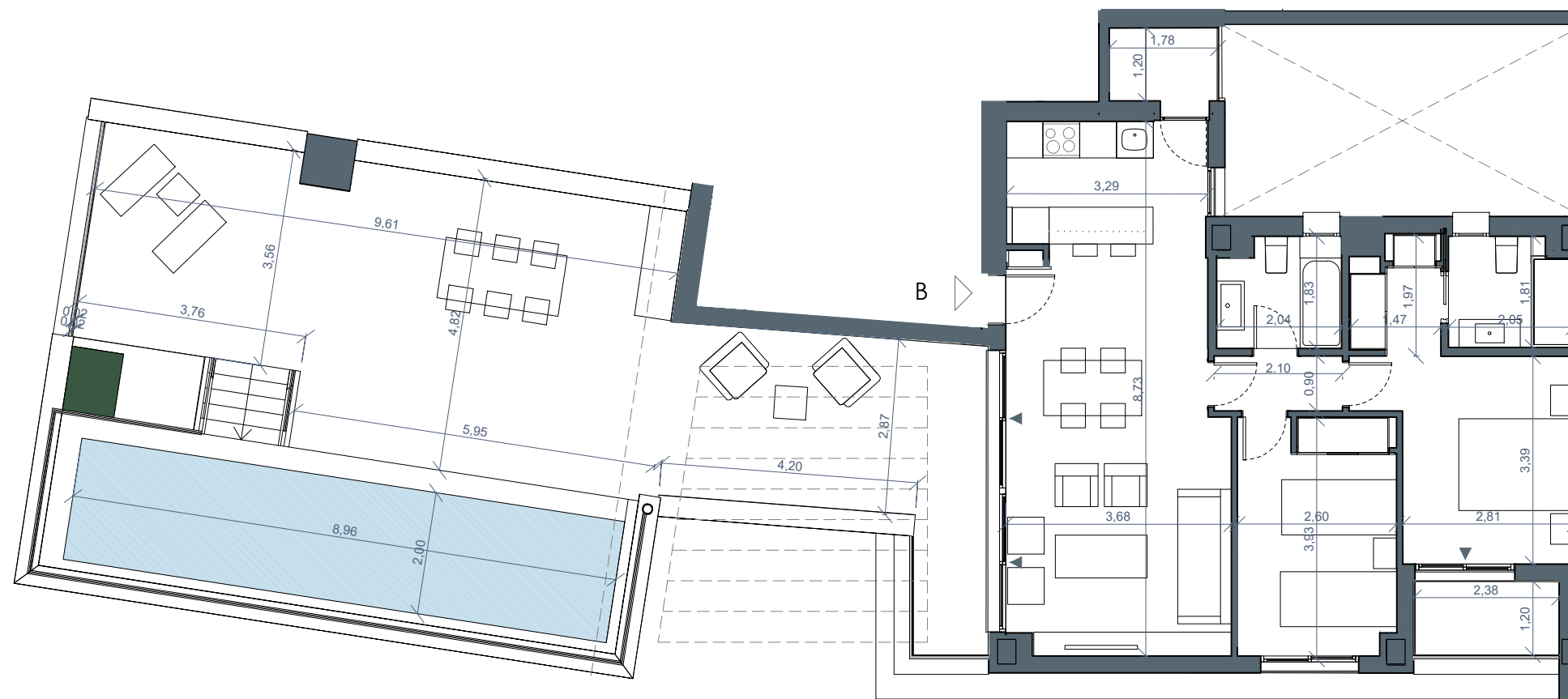

Documentación informativa sin carácter contractual y meramente ilustrativa sujeta a modificaciones necesarias por exigencias de orden técnico, jurídico o comercial de la dirección facultativa o autoridad competente. Las infografías de las fachadas, elementos comunes y restantes espacios son orientativas y podrán ser objeto de verificación o modificación en los proyectos técnicos. El mobiliario de las infografías interiores no está incluido, los acabados, calidades, colores, equipamiento, aparatos sanitarios y muebles de cocina son una aproximación meramente representativa y el equipamiento de las viviendas será el indicado en la correspondiente memoria de calidades. La certificación energética se corresponde con la establecida en proyecto en trámite.

Toda la información y entrega de documentación se llevará a cabo conforme a lo dispuesto en el Real Decreto 515/1989 y demás normas que pudieran complementarlo ya sean de carácter estatal o autonómico.

VI 2-0-A

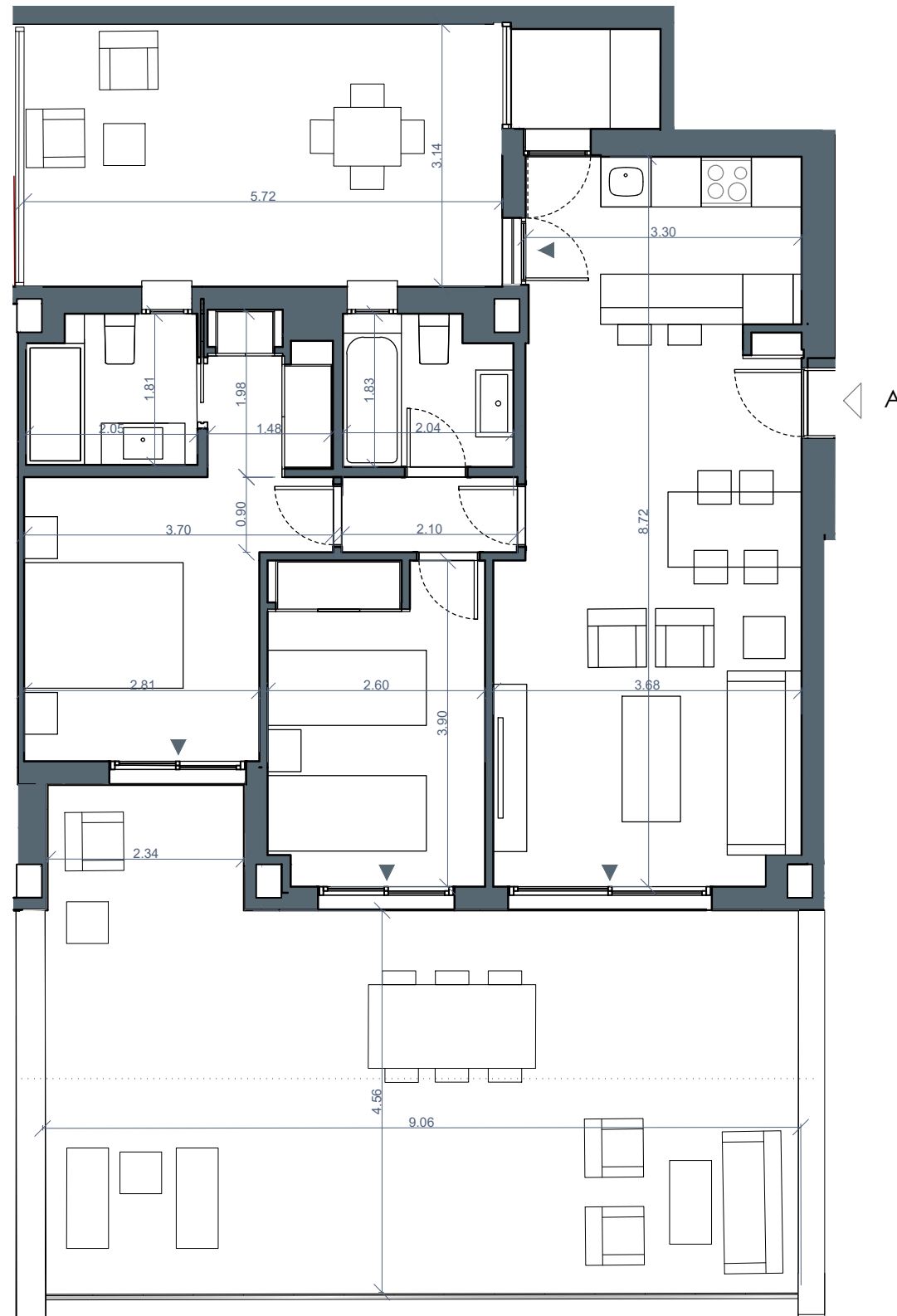

Superficies:

	Vivienda 2d
Superficie útil interior	64.23 m ²
Superficie útil terrazas	45.00 m ²
Superficie útil patio interior	17.83 m ²
Superficie construida interior	77.95 m ²
Superficie construida incluidas ZZCC	95.63 m ²

Decreto 218/2005:

Superficie útil	70.65 m ²
Superficie construida	105.19 m ²

Localización

C/ Sierra Nevada
Fuengirola, Málaga.

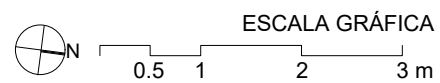

Documentación informativa sin carácter contractual y meramente ilustrativa sujeta a modificaciones necesarias por exigencias de orden técnico, jurídico o comercial de la dirección facultativa o autoridad competente. Las infografías de las fachadas, elementos comunes y restantes espacios son orientativas y podrán ser objeto de verificación o modificación en los proyectos técnicos. El mobiliario de las infografías interiores no está incluido, los acabados, calidades, colores, equipamiento, aparatos sanitarios y muebles de cocina son una aproximación meramente representativa y el equipamiento de las viviendas será el indicado en la correspondiente memoria de calidades. La certificación energética se corresponde con la establecida en proyecto en trámite.

Toda la información y entrega de documentación se llevará a cabo conforme a lo dispuesto en el Real Decreto 515/1989 y demás normas que pudieran complementarlo ya sean de carácter estatal o autonómico.

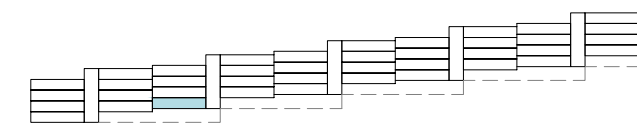
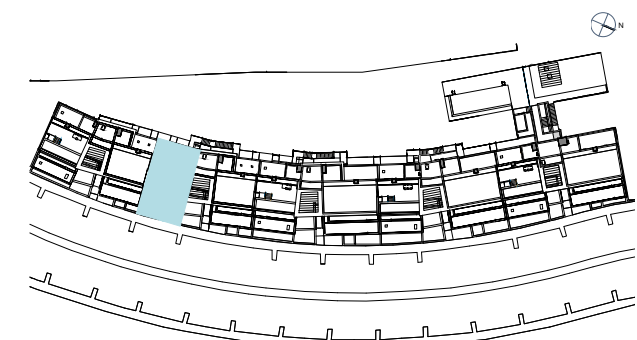

BI 1 BI 2 BI 3 BI 4 BI 5

VI 2-1-A

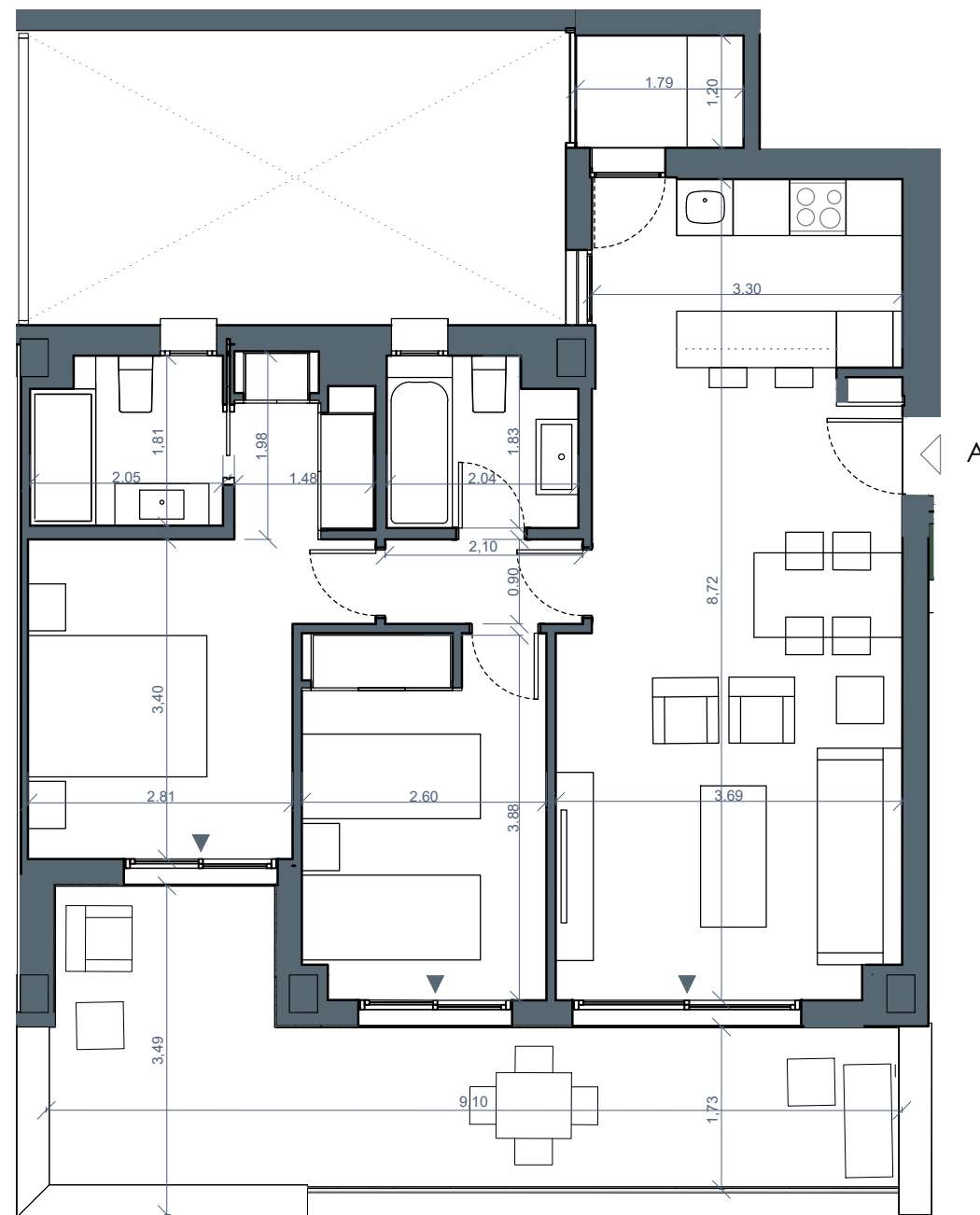

Superficies:

Vivienda **2d**

Superficie útil interior	64.23 m ²
Superficie útil terrazas	19.00 m ²
Superficie construida interior	78.08 m ²
Superficie construida inlcuidas ZZCC	95.76 m ²

Decreto 218/2005:

Superficie útil	70.65 m ²
Superficie construida	105.34 m ²

Localización

C/ Sierra Nevada
Fuengirola, Málaga.

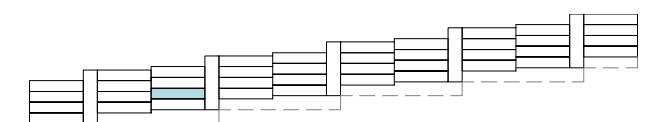
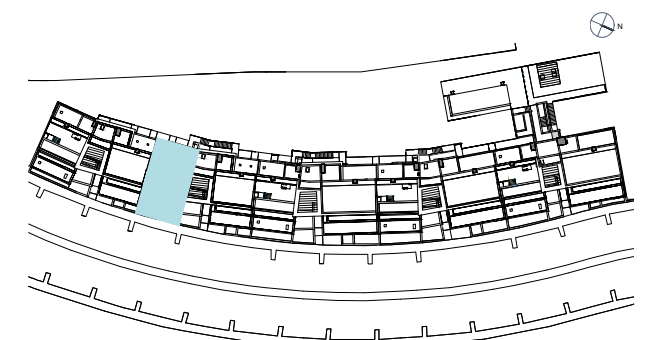
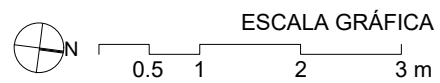

BI 1 BI 2 BI 3 BI 4 BI 5

Documentación informativa sin carácter contractual y meramente ilustrativa sujeta a modificaciones necesarias por exigencias de orden técnico, jurídico o comercial de la dirección facultativa o autoridad competente. Las infografías de las fachadas, elementos comunes y restantes espacios son orientativas y podrán ser objeto de verificación o modificación en los proyectos técnicos. El mobiliario de las infografías interiores no está incluido, los acabados, calidades, colores, equipamiento, aparatos sanitarios y muebles de cocina son una aproximación meramente representativa y el equipamiento de las viviendas será el indicado en la correspondiente memoria de calidades. La certificación energética se corresponde con la establecida en proyecto en trámite.

Toda la información y entrega de documentación se llevará a cabo conforme a lo dispuesto en el Real Decreto 515/1989 y demás normas que pudieran complementarlo ya sean de carácter estatal o autonómico.

VI 2-1-B



Superficies:

	Vivienda 2d
Superficie útil interior	64.23 m ²
Superficie útil terrazas	45.00 m ²
Superficie útil patio	17.69 m ²
Superficie construida interior	78.08 m ²
Superficie construida incluidas ZZCC	95.76 m ²

Decreto 218/2005:

Superficie útil	70.65 m ²
Superficie construida	105.34 m ²

Localización

C/ Sierra Nevada
Fuengirola, Málaga.

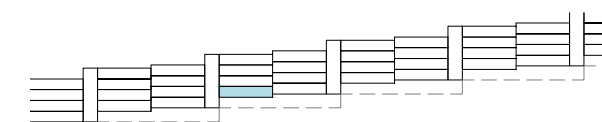
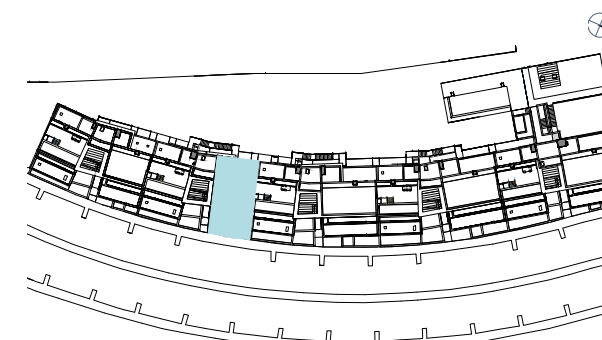

BI 1 BI 2 BI 3 BI 4 BI 5

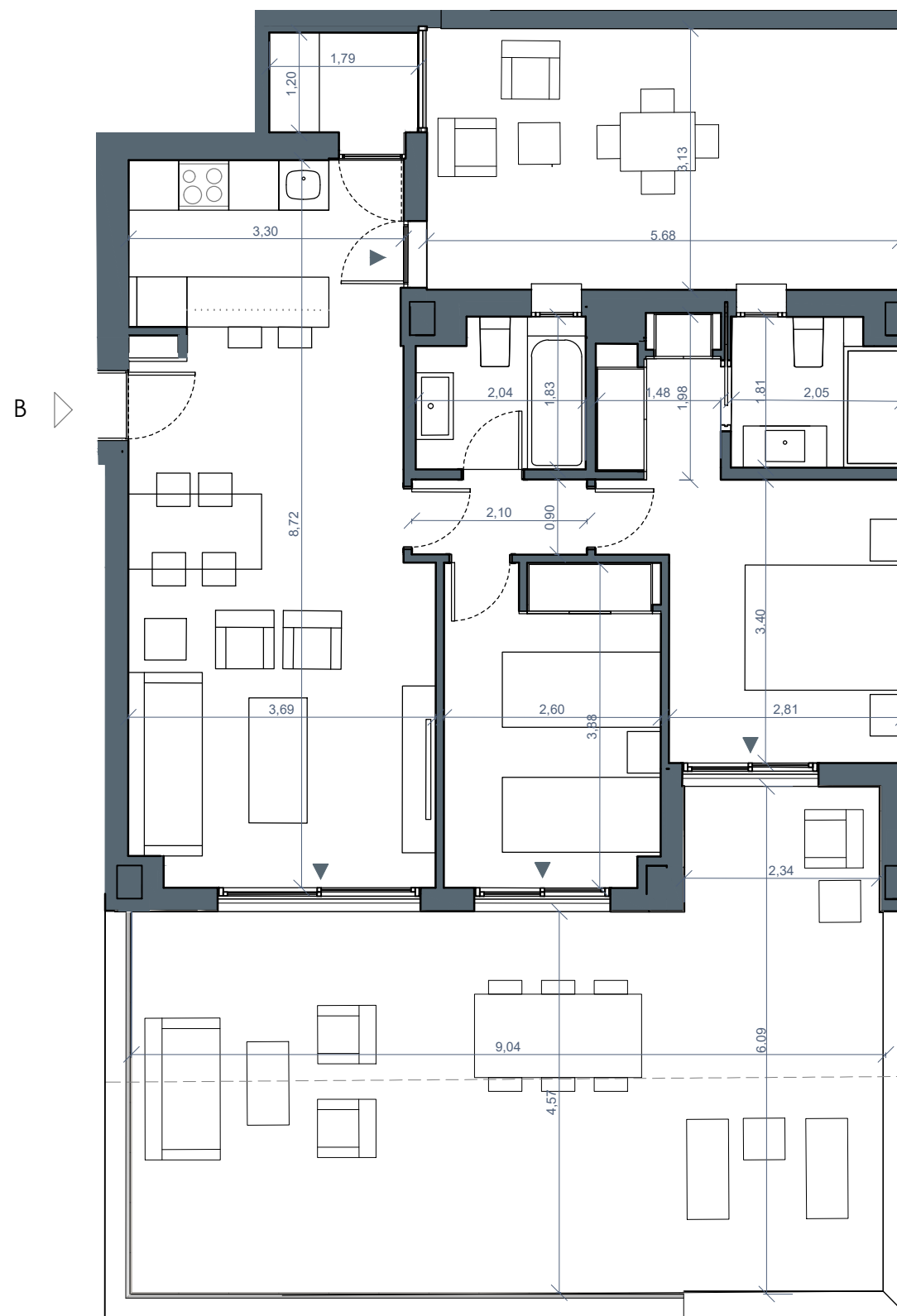

Documentación informativa sin carácter contractual y meramente ilustrativa sujeta a modificaciones necesarias por exigencias de orden técnico, jurídico o comercial de la dirección facultativa o autoridad competente. Las infografías de las fachadas, elementos comunes y restantes espacios son orientativas y podrán ser objeto de verificación o modificación en los proyectos técnicos. El mobiliario de las infografías interiores no está incluido, los acabados, calidades, colores, equipamiento, aparatos sanitarios y muebles de cocina son una aproximación meramente representativa y el equipamiento de las viviendas será el indicado en la correspondiente memoria de calidades. La certificación energética se corresponde con la establecida en proyecto en trámite.

Toda la información y entrega de documentación se llevará a cabo conforme a lo dispuesto en el Real Decreto 515/1989 y demás normas que pudieran complementarlo ya sean de carácter estatal o autonómico.

VI 2-2-A

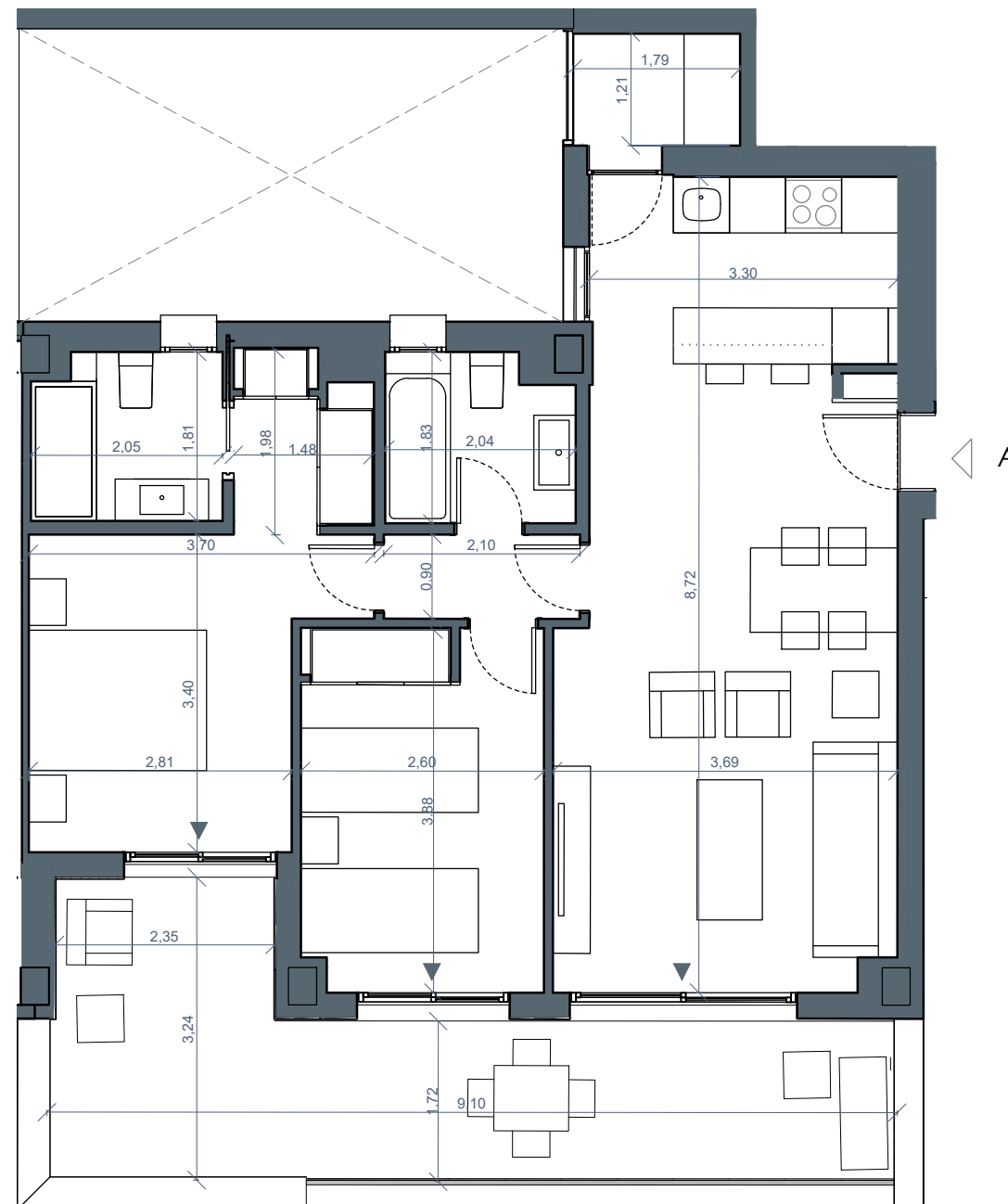

Superficies:

Vivienda **2d**

Superficie útil interior	64.23 m ²
Superficie útil terrazas	19.00 m ²
Superficie construida interior	78.08 m ²
Superficie construida inlcuidas ZZCC	95.76 m ²

Decreto 218/2005:

Superficie útil	70.65 m ²
Superficie construida	105.34 m ²

Localización

C/ Sierra Nevada
Fuengirola, Málaga.

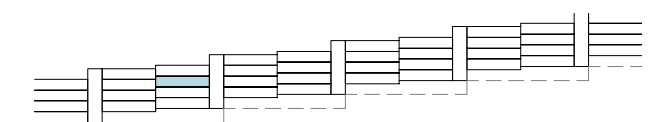
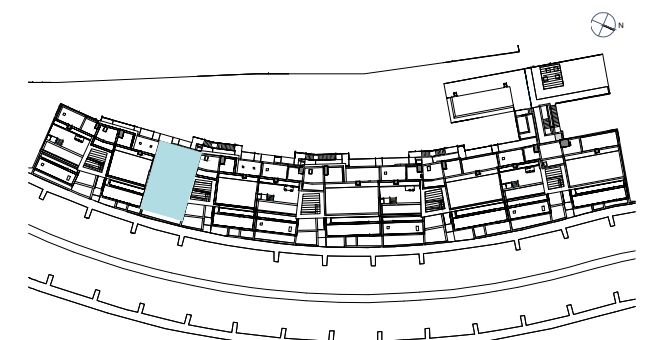

BI 1 BI 2 BI 3 BI 4 BI 5

Documentación informativa sin carácter contractual y meramente ilustrativa sujeta a modificaciones necesarias por exigencias de orden técnico, jurídico o comercial de la dirección facultativa o autoridad competente. Las infografías de las fachadas, elementos comunes y restantes espacios son orientativas y podrán ser objeto de verificación o modificación en los proyectos técnicos. El mobiliario de las infografías interiores no está incluido, los acabados, calidades, colores, equipamiento, aparatos sanitarios y muebles de cocina son una aproximación meramente representativa y el equipamiento de las viviendas será el indicado en la correspondiente memoria de calidades. La certificación energética se corresponde con la establecida en proyecto en trámite.

Toda la información y entrega de documentación se llevará a cabo conforme a lo dispuesto en el Real Decreto 515/1989 y demás normas que pudieran complementarlo ya sean de carácter estatal o autonómico.

VI 2-2-B

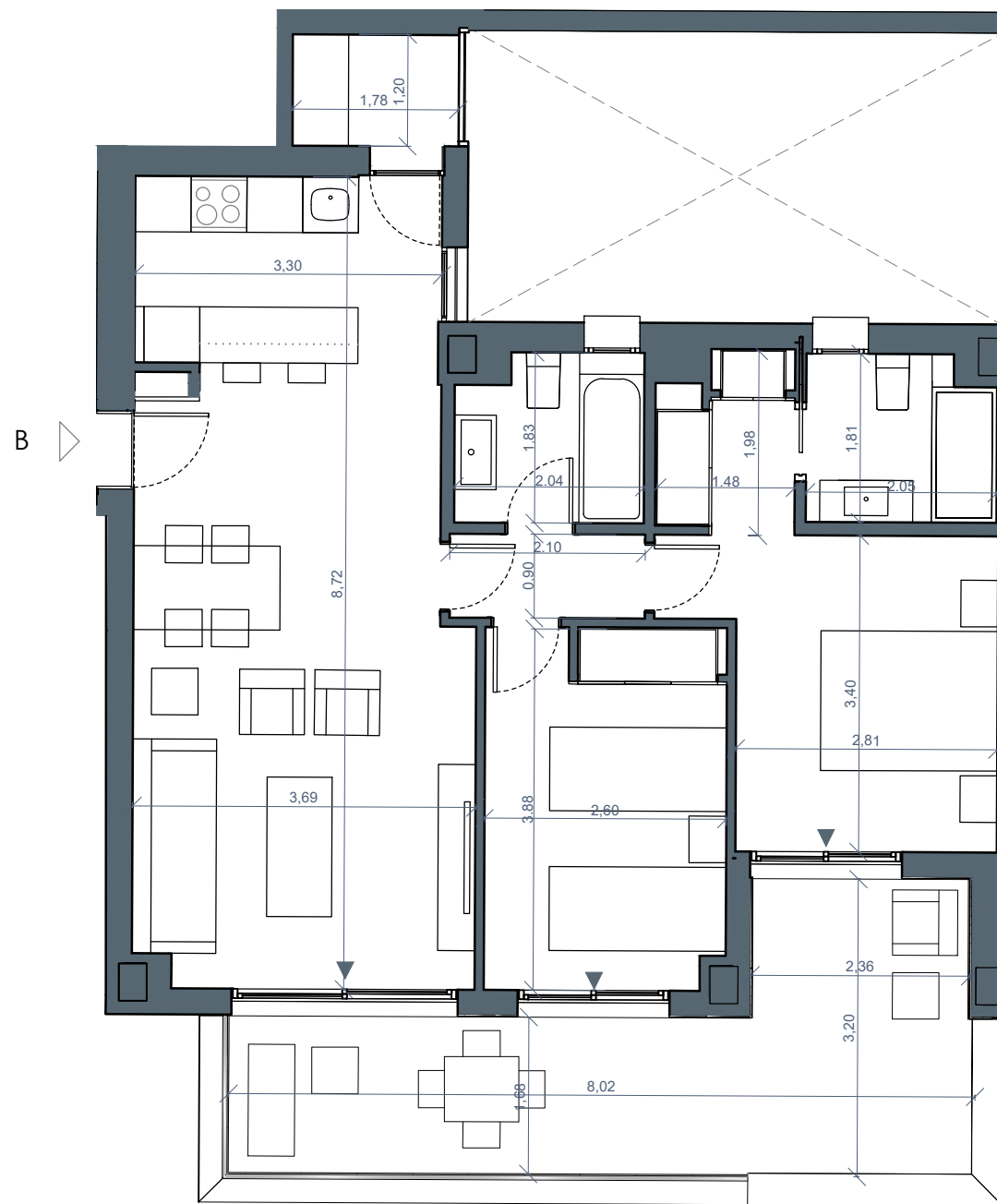

Superficies:

Vivienda **2d**

Superficie útil interior	64.23 m ²
Superficie útil terrazas	17.19 m ²
Superficie construida interior	78.08 m ²
Superficie construida incluidas ZZCC	95.76 m ²

Decreto 218/2005:

Superficie útil	70.65 m ²
Superficie construida	105.34 m ²

Localización

C/ Sierra Nevada
Fuengirola, Málaga.

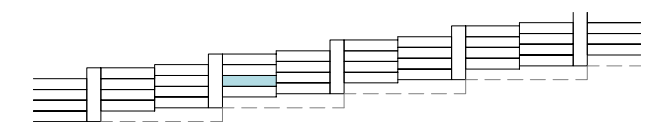
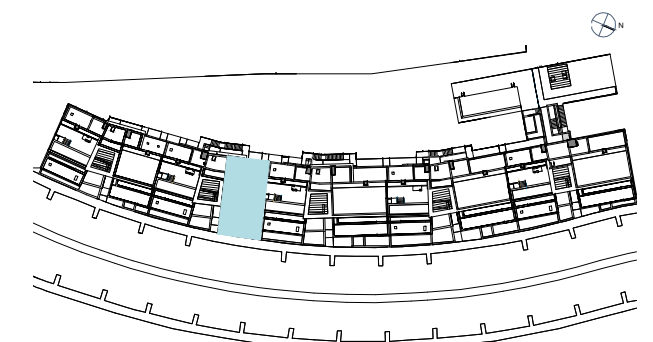
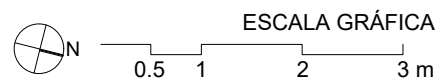

BI 1 BI 2 BI 3 BI 4 BI 5

Documentación informativa sin carácter contractual y meramente ilustrativa sujeta a modificaciones necesarias por exigencias de orden técnico, jurídico o comercial de la dirección facultativa o autoridad competente. Las infografías de las fachadas, elementos comunes y restantes espacios son orientativas y podrán ser objeto de verificación o modificación en los proyectos técnicos. El mobiliario de las infografías interiores no está incluido, los acabados, calidades, colores, equipamiento, aparatos sanitarios y muebles de cocina son una aproximación meramente representativa y el equipamiento de las viviendas será el indicado en la correspondiente memoria de calidades. La certificación energética se corresponde con la establecida en proyecto en trámite.

Toda la información y entrega de documentación se llevará a cabo conforme a lo dispuesto en el Real Decreto 515/1989 y demás normas que pudieran complementarlo ya sean de carácter estatal o autonómico.

VI 2-3-A

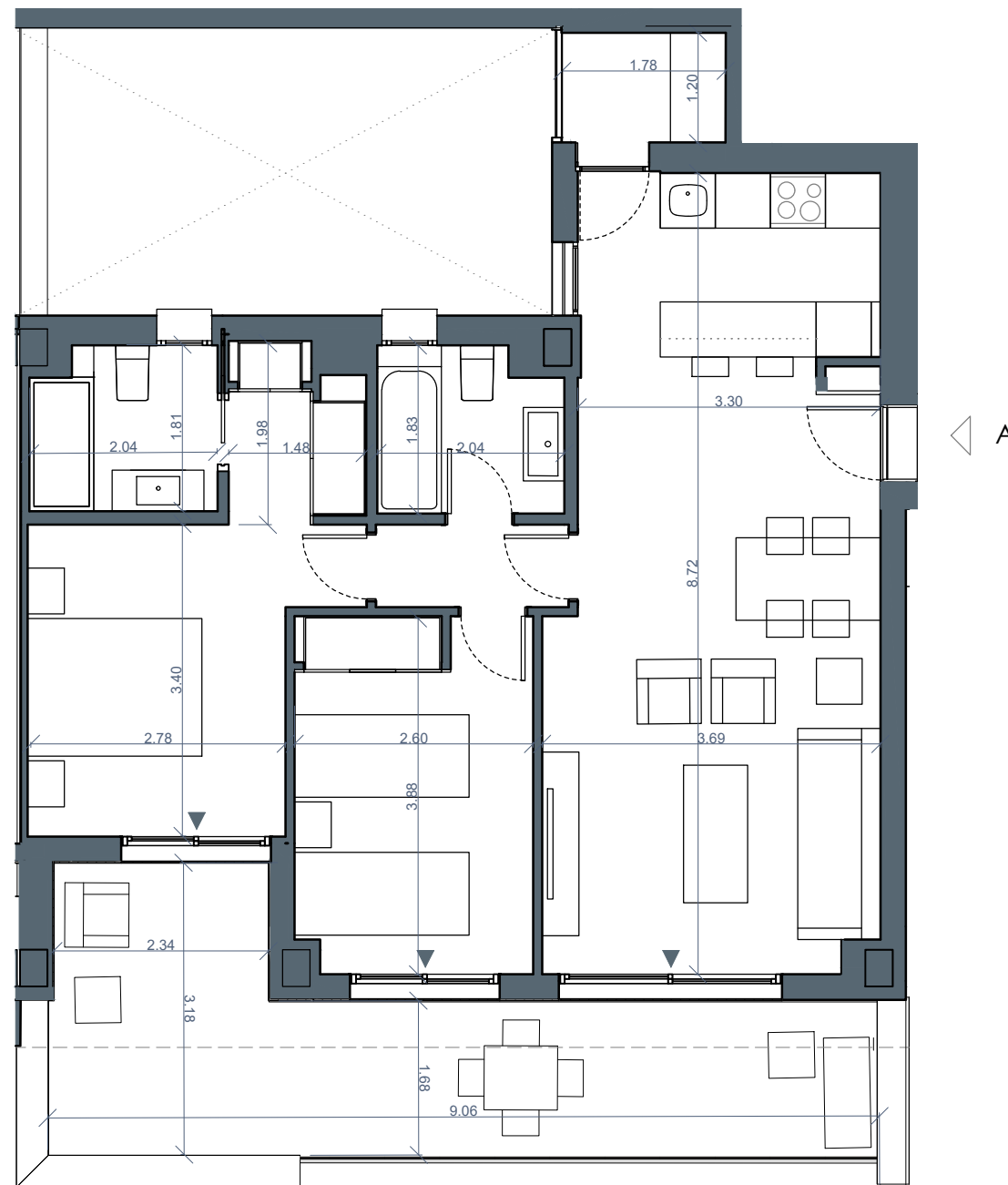

Superficies:

Vivienda **2d**

Superficie útil interior	64.23 m ²
Superficie útil terrazas	19.00 m ²
Superficie construida interior	78.08 m ²
Superficie construida inlcuidas ZZCC	95.76 m ²

Decreto 218/2005:

Superficie útil	70.65 m ²
Superficie construida	105.34 m ²

Localización

C/ Sierra Nevada
Fuengirola, Málaga.



Documentación informativa sin carácter contractual y meramente ilustrativa sujeta a modificaciones necesarias por exigencias de orden técnico, jurídico o comercial de la dirección facultativa o autoridad competente. Las infografías de las fachadas, elementos comunes y restantes espacios son orientativas y podrán ser objeto de verificación o modificación en los proyectos técnicos. El mobiliario de las infografías interiores no está incluido, los acabados, calidades, colores, equipamiento, aparatos sanitarios y muebles de cocina son una aproximación meramente representativa y el equipamiento de las viviendas será el indicado en la correspondiente memoria de calidades. La certificación energética se corresponde con la establecida en proyecto en trámite.

Toda la información y entrega de documentación se llevará a cabo conforme a lo dispuesto en el Real Decreto 515/1989 y demás normas que pudieran complementarlo ya sean de carácter estatal o autonómico.

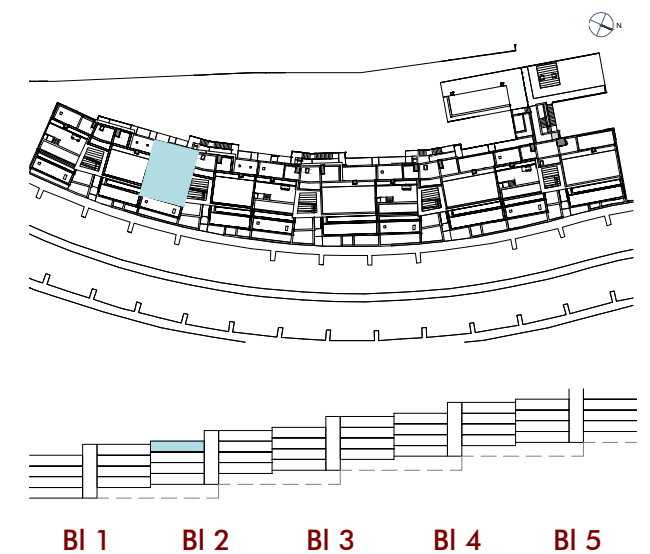

BI 1 BI 2 BI 3 BI 4 BI 5

VI 2-3-B

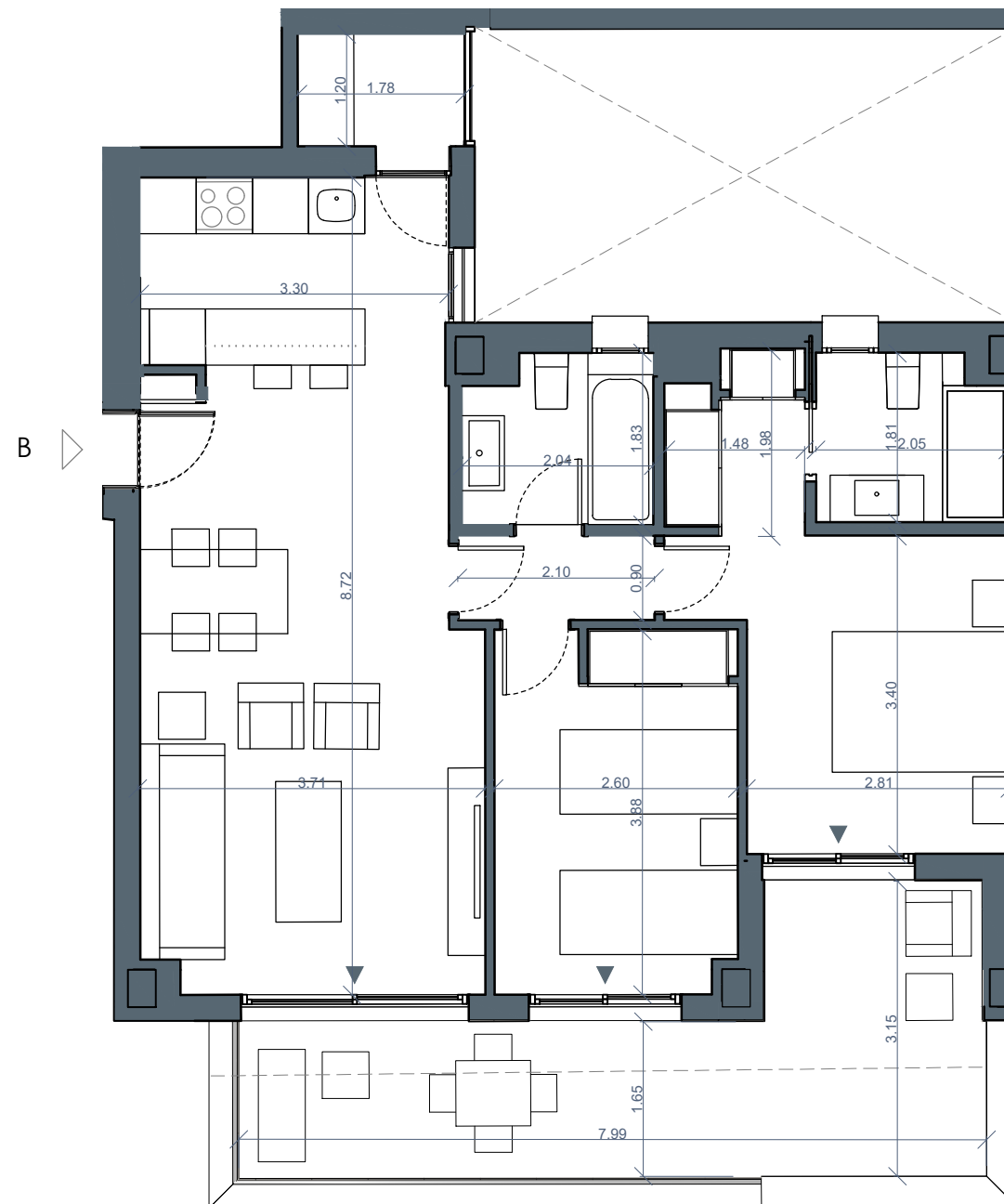

Superficies:

Vivienda **2d**

Superficie útil interior	64.23 m ²
Superficie útil terrazas	17.20 m ²
Superficie construida interior	78.08 m ²
Superficie construida incluidas ZZCC	95.76 m ²

Decreto 218/2005:

Superficie útil	70.65 m ²
Superficie construida	105.34 m ²

Localización

C/ Sierra Nevada
Fuengirola, Málaga.

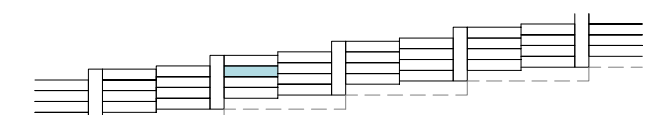
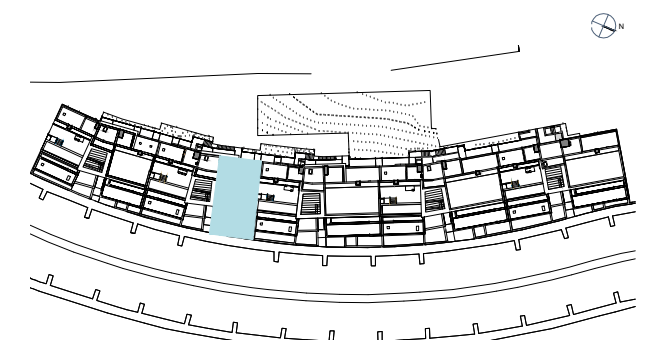
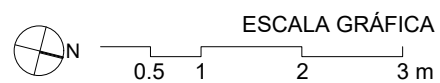

BI 1 BI 2 BI 3 BI 4 BI 5

Documentación informativa sin carácter contractual y meramente ilustrativa sujeta a modificaciones necesarias por exigencias de orden técnico, jurídico o comercial de la dirección facultativa o autoridad competente. Las infografías de las fachadas, elementos comunes y restantes espacios son orientativas y podrán ser objeto de verificación o modificación en los proyectos técnicos. El mobiliario de las infografías interiores no está incluido, los acabados, calidades, colores, equipamiento, aparatos sanitarios y muebles de cocina son una aproximación meramente representativa y el equipamiento de las viviendas será el indicado en la correspondiente memoria de calidades. La certificación energética se corresponde con la establecida en proyecto en trámite.

Toda la información y entrega de documentación se llevará a cabo conforme a lo dispuesto en el Real Decreto 515/1989 y demás normas que pudieran complementarlo ya sean de carácter estatal o autonómico.

VI 2-4-B

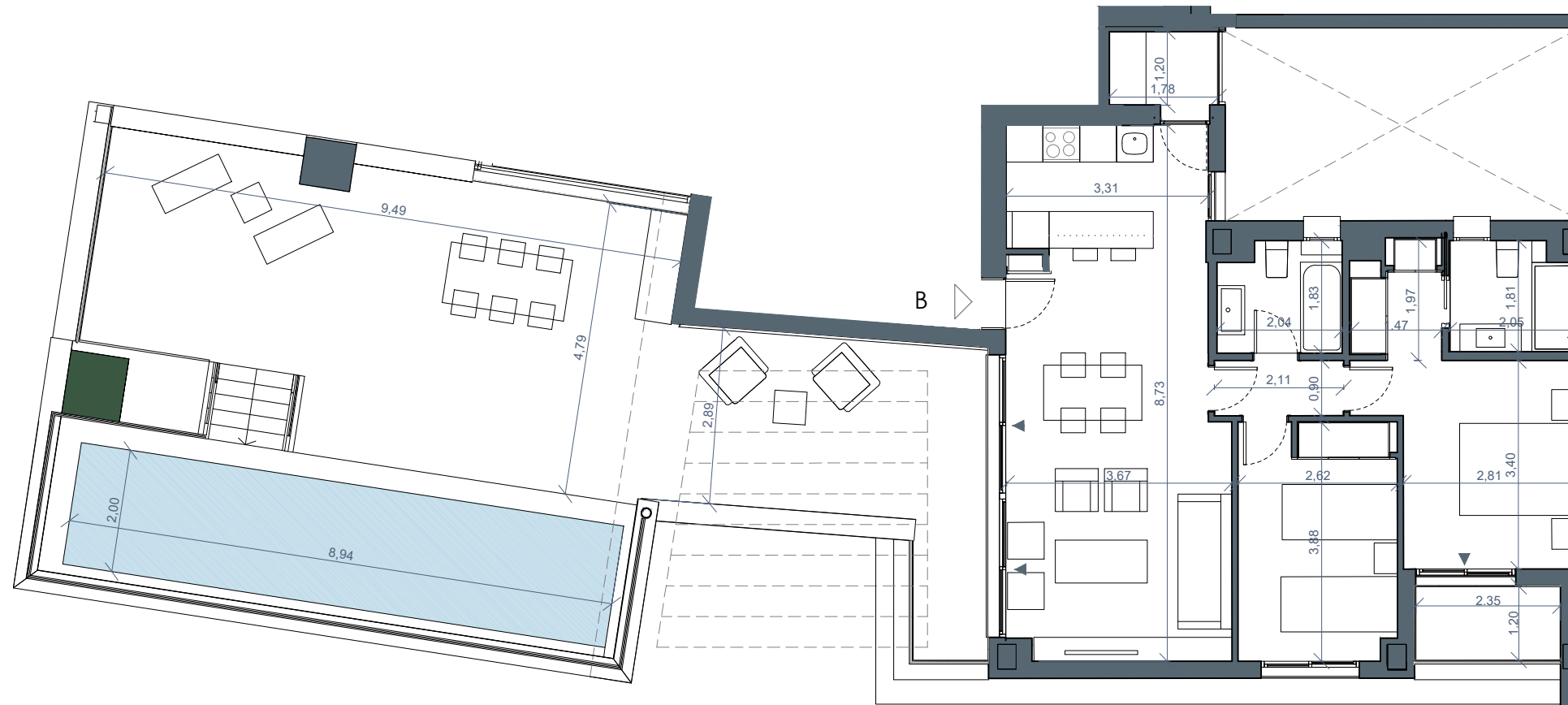

Superficies:

Vivienda **2d**

Superficie útil interior	64.23 m ²
Superficie útil terrazas	63.84 m ²
Superficie construida interior	78.08 m ²
Superficie construida incluidas ZZCC	95.76 m ²

Decreto 218/2005:

Superficie útil	70.65 m ²
Superficie construida	105.34 m ²

Localización

C/ Sierra Nevada
Fuengirola, Málaga.

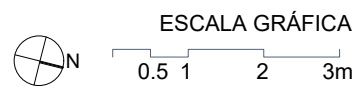

Documentación informativa sin carácter contractual y meramente ilustrativa sujeta a modificaciones necesarias por exigencias de orden técnico, jurídico o comercial de la dirección facultativa o autoridad competente. Las infografías de las fachadas, elementos comunes y restantes espacios son orientativas y podrán ser objeto de verificación o modificación en los proyectos técnicos. El mobiliario de las infografías interiores no está incluido, los acabados, calidades, colores, equipamiento, aparatos sanitarios y muebles de cocina son una aproximación meramente representativa y el equipamiento de las viviendas será el indicado en la correspondiente memoria de calidades. La certificación energética se corresponde con la establecida en proyecto en trámite.

Toda la información y entrega de documentación se llevará a cabo conforme a lo dispuesto en el Real Decreto 515/1989 y demás normas que pudieran complementarlo ya sean de carácter estatal o autonómico.

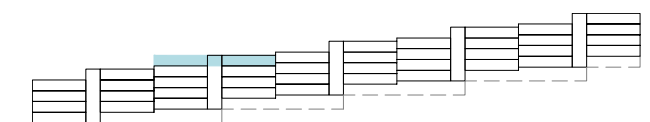
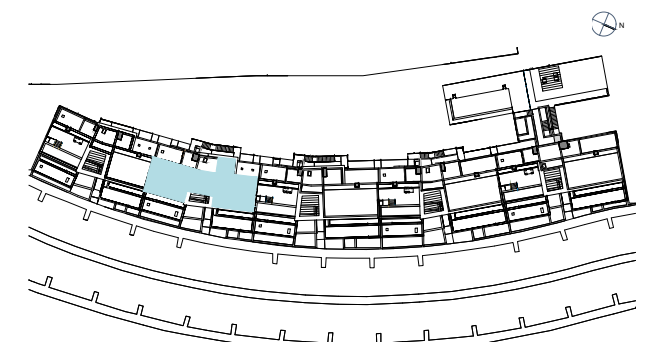

BI 1 BI 2 BI 3 BI 4 BI 5

VI 3-0-A



Superficies:

Vivienda **2d**

Superficie útil interior	64.23 m ²
Superficie útil terrazas	45.00 m ²
Superficie útil patio interior	17.83 m ²
Superficie construida interior	77.95 m ²
Superficie construida incluidas ZZCC	95.63 m ²

Decreto 218/2005:

Superficie útil	70.65 m ²
Superficie construida	105.19 m ²

Localización

C/ Sierra Nevada
Fuengirola, Málaga.

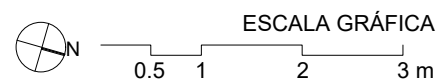

Documentación informativa sin carácter contractual y meramente ilustrativa sujeta a modificaciones necesarias por exigencias de orden técnico, jurídico o comercial de la dirección facultativa o autoridad competente. Las infografías de las fachadas, elementos comunes y restantes espacios son orientativas y podrán ser objeto de verificación o modificación en los proyectos técnicos. El mobiliario de las infografías interiores no está incluido, los acabados, calidades, colores, equipamiento, aparatos sanitarios y muebles de cocina son una aproximación meramente representativa y el equipamiento de las viviendas será el indicado en la correspondiente memoria de calidades. La certificación energética se corresponde con la establecida en proyecto en trámite.

Toda la información y entrega de documentación se llevará a cabo conforme a lo dispuesto en el Real Decreto 515/1989 y demás normas que pudieran complementarlo ya sean de carácter estatal o autonómico.

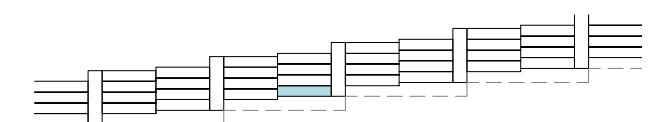
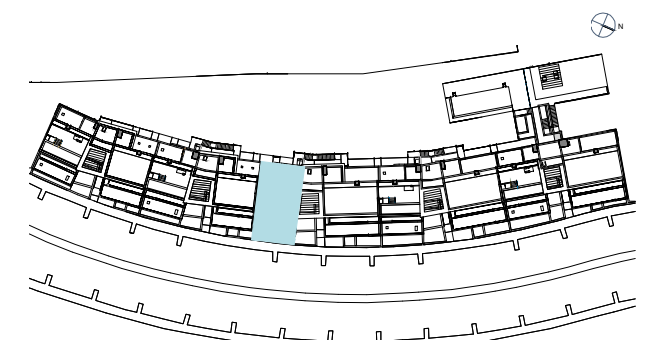

BI 1 BI 2 BI 3 BI 4 BI 5

VI 3-1-A

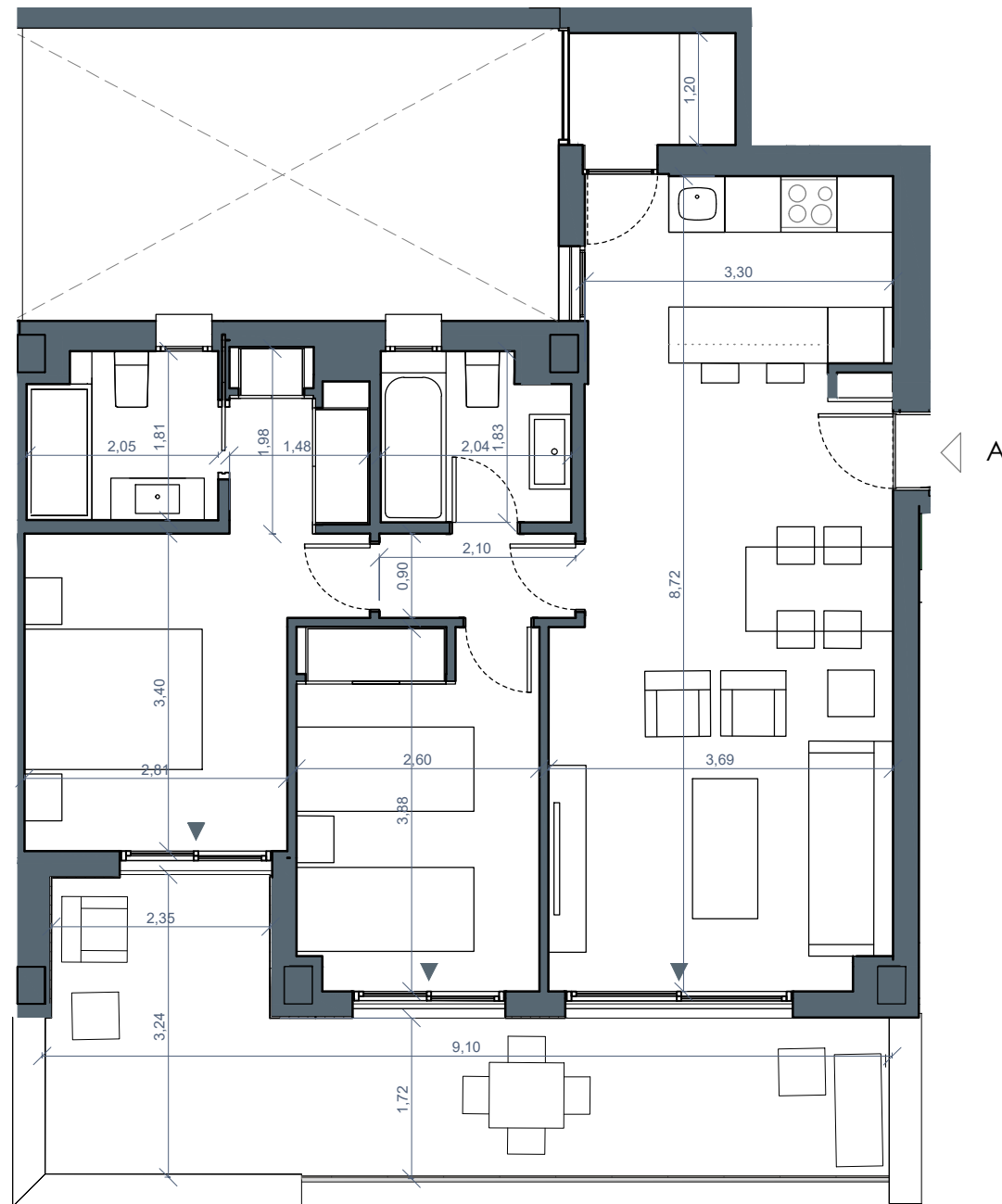

Superficies:

Vivienda **2d**

Superficie útil interior	64.23 m ²
Superficie útil terrazas	19.00 m ²
Superficie construida interior	78.08 m ²
Superficie construida incluidas ZZCC	95.76 m ²

Decreto 218/2005:

Superficie útil	70.65m ²
Superficie construida	105.34 m ²

Localización

C/ Sierra Nevada
Fuengirola, Málaga.

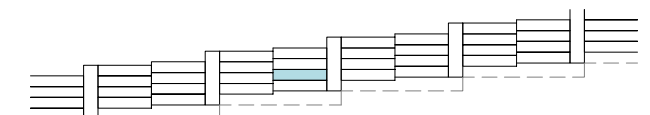
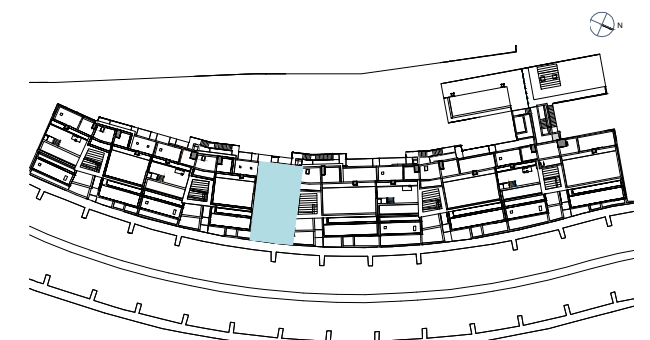
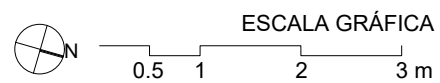

BI 1 BI 2 BI 3 BI 4 BI 5

Documentación informativa sin carácter contractual y meramente ilustrativa sujeta a modificaciones necesarias por exigencias de orden técnico, jurídico o comercial de la dirección facultativa o autoridad competente. Las infografías de las fachadas, elementos comunes y restantes espacios son orientativas y podrán ser objeto de verificación o modificación en los proyectos técnicos. El mobiliario de las infografías interiores no está incluido, los acabados, calidades, colores, equipamiento, aparatos sanitarios y muebles de cocina son una aproximación meramente representativa y el equipamiento de las viviendas será el indicado en la correspondiente memoria de calidades. La certificación energética se corresponde con la establecida en proyecto en trámite.

Toda la información y entrega de documentación se llevará a cabo conforme a lo dispuesto en el Real Decreto 515/1989 y demás normas que pudieran complementarlo ya sean de carácter estatal o autonómico.

VI 3-1-B



Superficies:

Vivienda **3d**

Superficie útil interior	85.02 m ²
Superficie útil terrazas	58.58 m ²
Superficie útil patio interior	24.86 m ²
Superficie construida interior	101.78 m ²
Superficie construida incluidas ZZCC	125.18 m ²

Decreto 218/2005:

Superficie útil	93.52 m ²
Superficie construida	137.70 m ²

Localización

C/ Sierra Nevada
Fuengirola, Málaga.

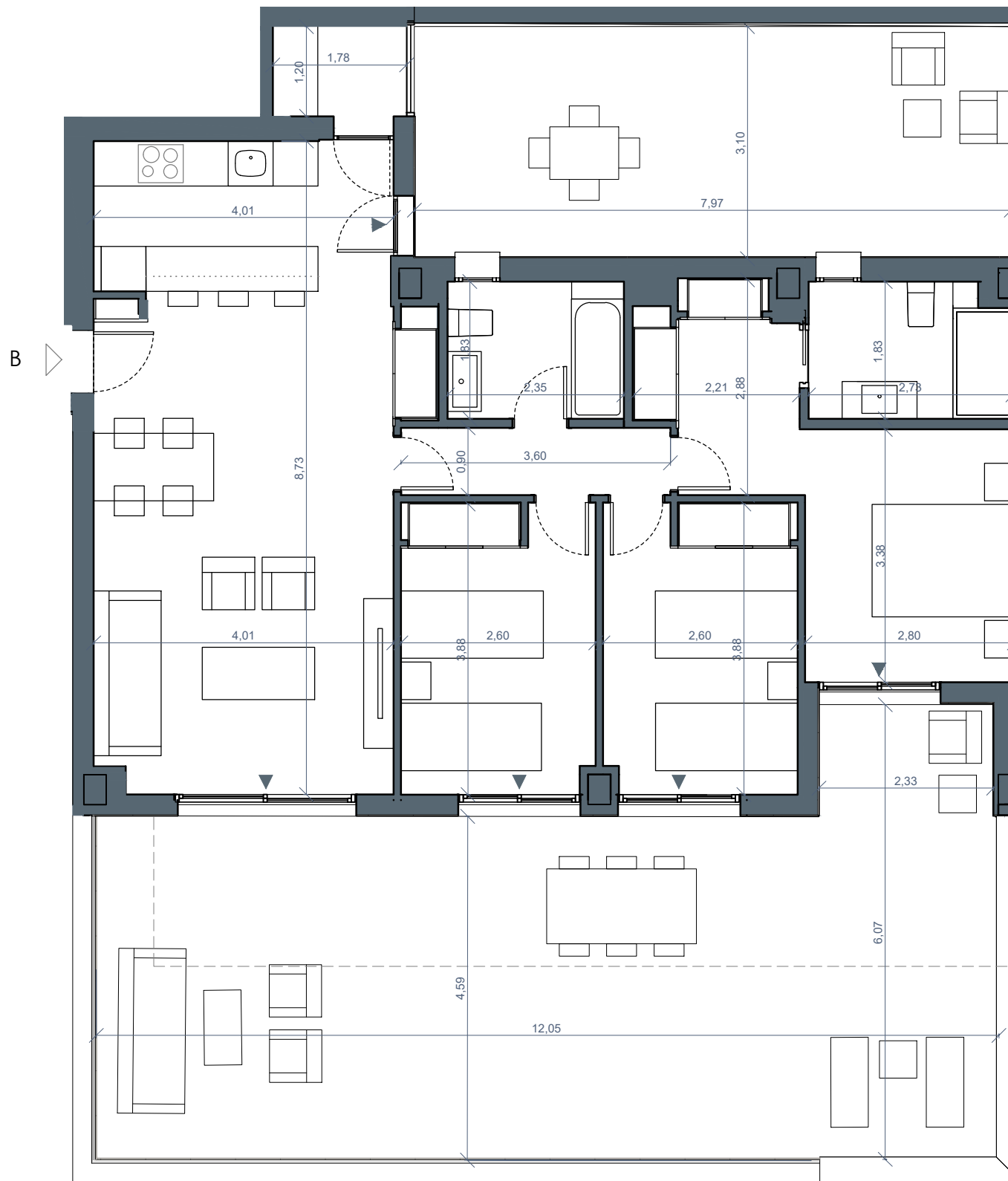

Documentación informativa sin carácter contractual y meramente ilustrativa sujeta a modificaciones necesarias por exigencias de orden técnico, jurídico o comercial de la dirección facultativa o autoridad competente. Las infografías de las fachadas, elementos comunes y restantes espacios son orientativas y podrán ser objeto de verificación o modificación en los proyectos técnicos. El mobiliario de las infografías interiores no está incluido, los acabados, calidades, colores, equipamiento, aparatos sanitarios y muebles de cocina son una aproximación meramente representativa y el equipamiento de las viviendas será el indicado en la correspondiente memoria de calidades. La certificación energética se corresponde con la establecida en proyecto en trámite.

Toda la información y entrega de documentación se llevará a cabo conforme a lo dispuesto en el Real Decreto 515/1989 y demás normas que pudieran complementarlo ya sean de carácter estatal o autonómico.

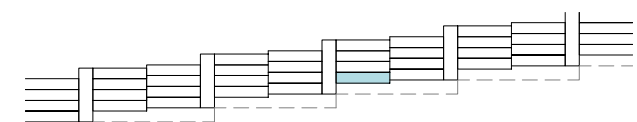
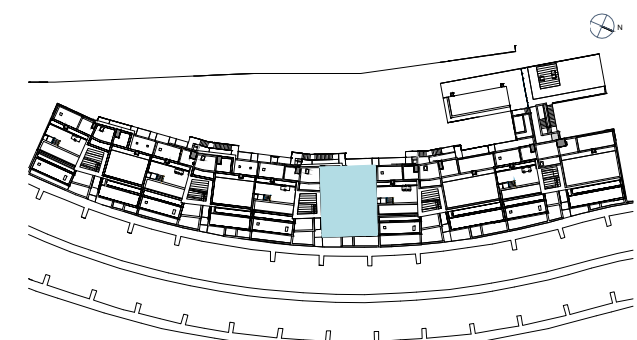

BI 1 BI 2 BI 3 BI 4 BI 5

VI 3-2-A

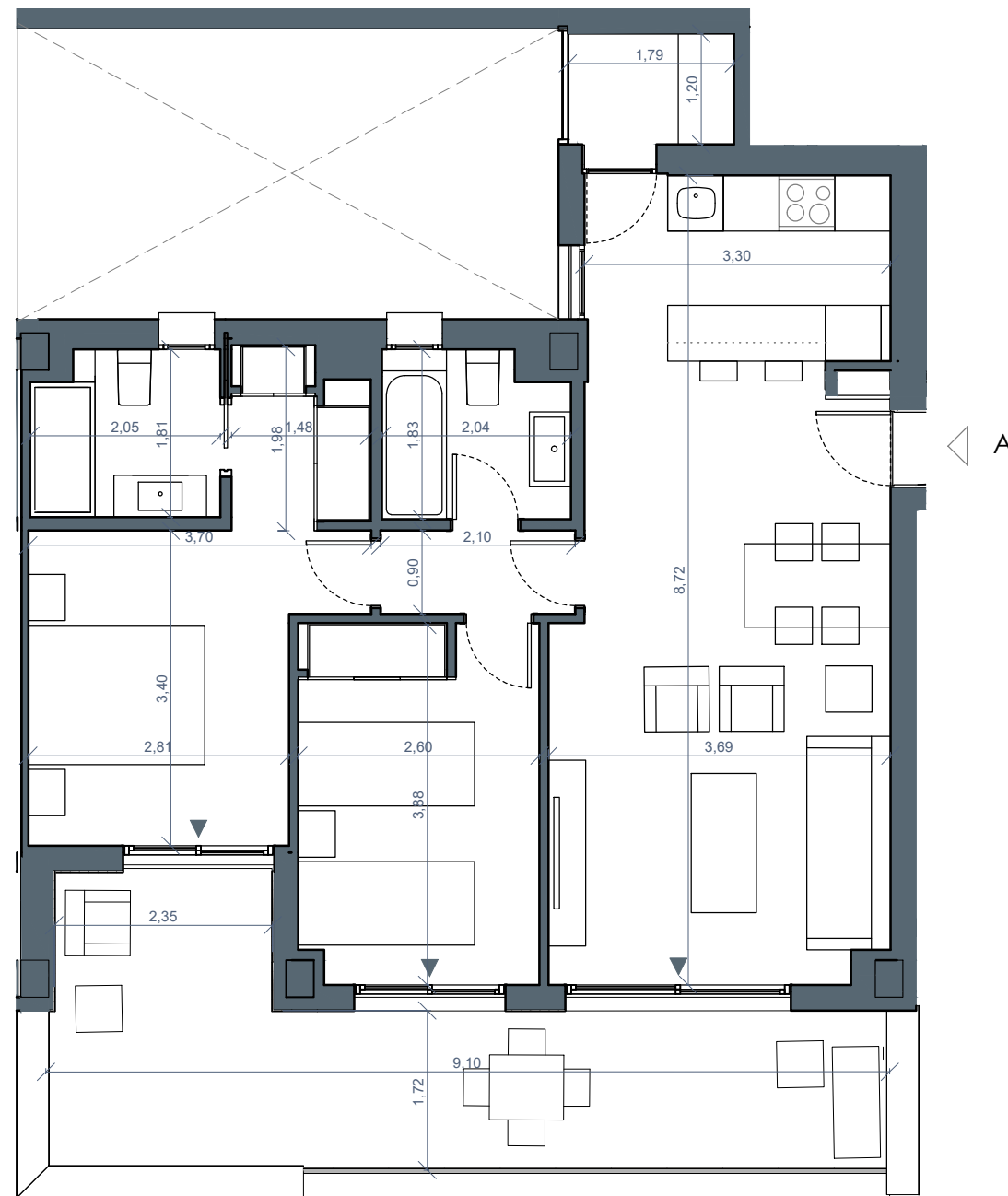

Superficies:

Vivienda **2d**

Superficie útil interior	64.23 m ²
Superficie útil terrazas	19.00 m ²
Superficie construida interior	78.08 m ²
Superficie construida incluidas ZZCC	95.76 m ²

Decreto 218/2005:

Superficie útil	70.65 m ²
Superficie construida	105.34 m ²

Localización

C/ Sierra Nevada
Fuengirola, Málaga.



Documentación informativa sin carácter contractual y meramente ilustrativa sujeta a modificaciones necesarias por exigencias de orden técnico, jurídico o comercial de la dirección facultativa o autoridad competente. Las infografías de las fachadas, elementos comunes y restantes espacios son orientativas y podrán ser objeto de verificación o modificación en los proyectos técnicos. El mobiliario de las infografías interiores no está incluido, los acabados, calidades, colores, equipamiento, aparatos sanitarios y muebles de cocina son una aproximación meramente representativa y el equipamiento de las viviendas será el indicado en la correspondiente memoria de calidades. La certificación energética se corresponde con la establecida en proyecto en trámite.

Toda la información y entrega de documentación se llevará a cabo conforme a lo dispuesto en el Real Decreto 515/1989 y demás normas que pudieran complementarlo ya sean de carácter estatal o autonómico.

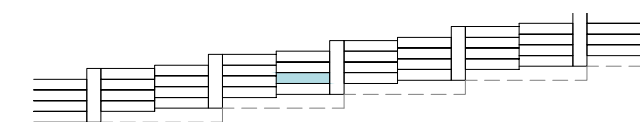
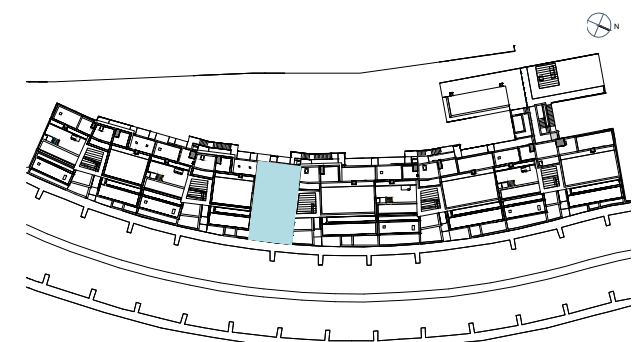

BI 1 BI 2 BI 3 BI 4 BI 5

VI 3-2-B



Superficies:

Vivienda **3d**

Superficie útil interior	85.02 m ²
Superficie útil terrazas	22.25 m ²
Superficie construida interior	101.78 m ²
Superficie construida inlcuidas ZZCC	125.18 m ²

Decreto 218/2005:

Superficie útil	93.52 m ²
Superficie construida	137.70 m ²

Localización

C/ Sierra Nevada
Fuengirola, Málaga.



Documentación informativa sin carácter contractual y meramente ilustrativa sujeta a modificaciones necesarias por exigencias de orden técnico, jurídico o comercial de la dirección facultativa o autoridad competente. Las infografías de las fachadas, elementos comunes y restantes espacios son orientativas y podrán ser objeto de verificación o modificación en los proyectos técnicos. El mobiliario de las infografías interiores no está incluido, los acabados, calidades, colores, equipamiento, aparatos sanitarios y muebles de cocina son una aproximación meramente representativa y el equipamiento de las viviendas será el indicado en la correspondiente memoria de calidades. La certificación energética se corresponde con la establecida en proyecto en trámite.

Toda la información y entrega de documentación se llevará a cabo conforme a lo dispuesto en el Real Decreto 515/1989 y demás normas que pudieran complementarlo ya sean de carácter estatal o autonómico.

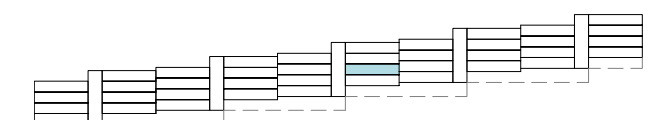
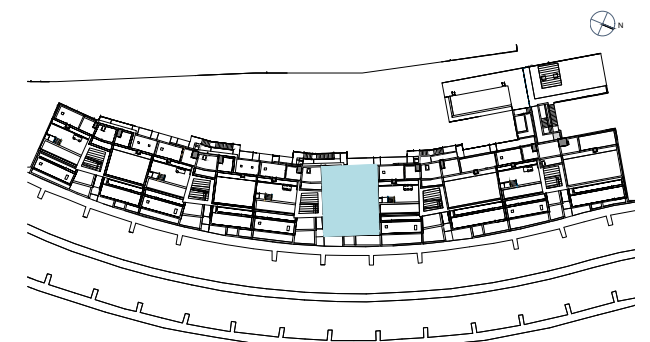

BI 1 BI 2 BI 3 BI 4 BI 5

VI 3-3-A

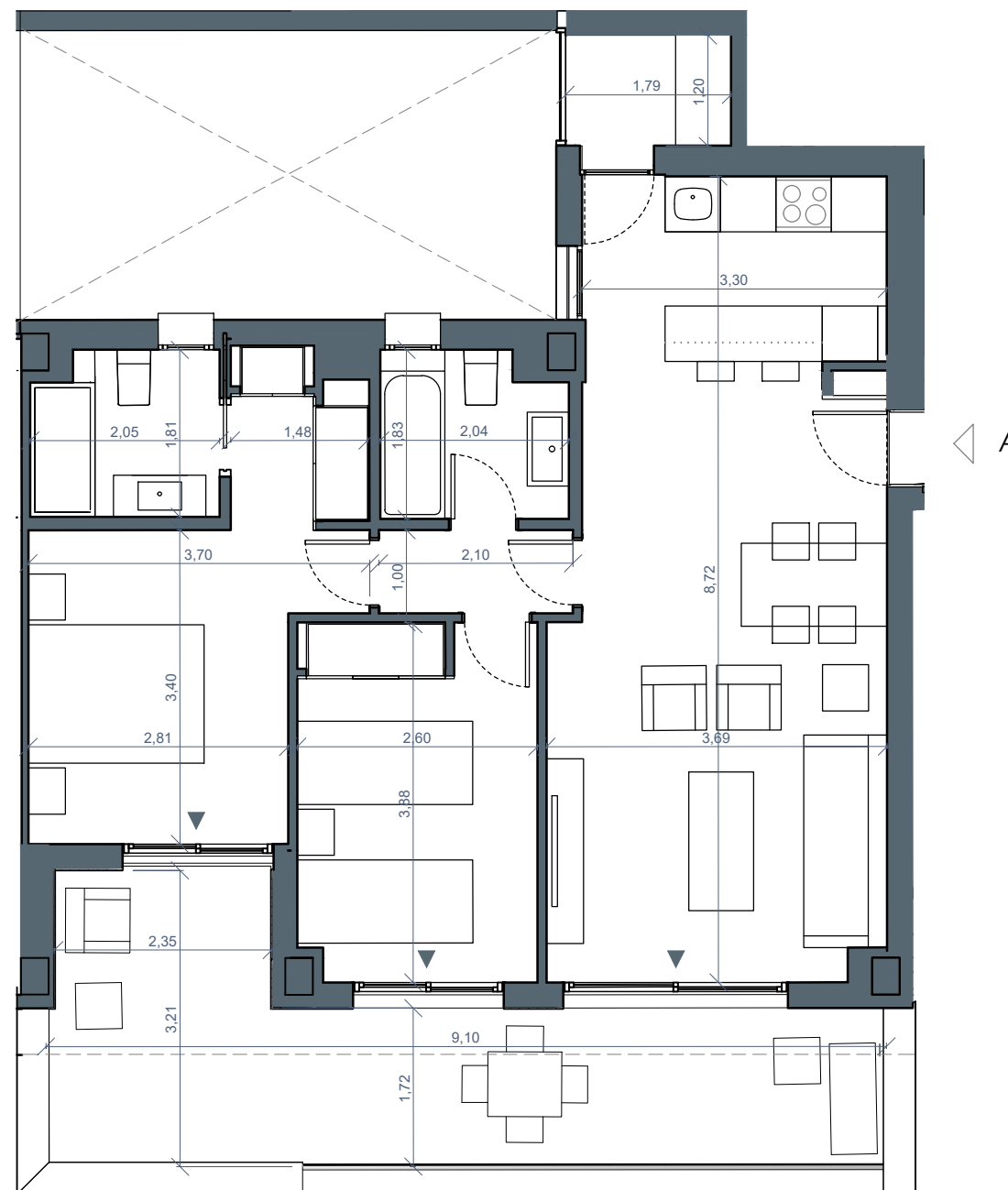

Superficies:

Vivienda **2d**

Superficie útil interior	64.23 m ²
Superficie útil terrazas	19.00 m ²
Superficie construida interior	78.08 m ²
Superficie construida incluidas ZZCC	95.76 m ²

Decreto 218/2005:

Superficie útil	70.65 m ²
Superficie construida	105.34 m ²

Localización

C/ Sierra Nevada
Fuengirola, Málaga.

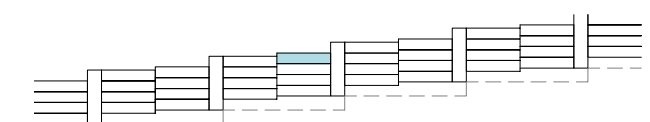
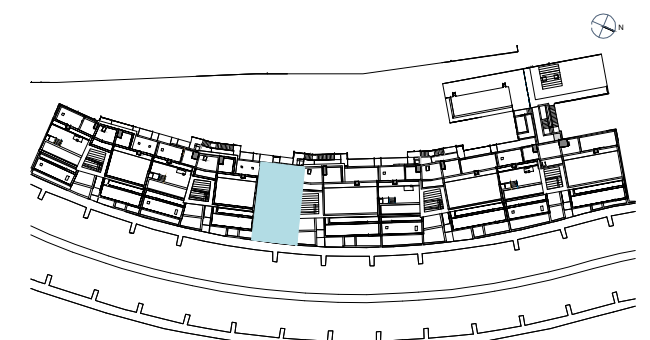

BI 1 BI 2 BI 3 BI 4 BI 5

Documentación informativa sin carácter contractual y meramente ilustrativa sujeta a modificaciones necesarias por exigencias de orden técnico, jurídico o comercial de la dirección facultativa o autoridad competente. Las infografías de las fachadas, elementos comunes y restantes espacios son orientativas y podrán ser objeto de verificación o modificación en los proyectos técnicos. El mobiliario de las infografías interiores no está incluido, los acabados, calidades, colores, equipamiento, aparatos sanitarios y muebles de cocina son una aproximación meramente representativa y el equipamiento de las viviendas será el indicado en la correspondiente memoria de calidades. La certificación energética se corresponde con la establecida en proyecto en trámite.

Toda la información y entrega de documentación se llevará a cabo conforme a lo dispuesto en el Real Decreto 515/1989 y demás normas que pudieran complementarlo ya sean de carácter estatal o autonómico.

VI 3-3-B



Superficies:

Vivienda **3d**

Superficie útil interior	85.02 m ²
Superficie útil terrazas	22.25 m ²
Superficie construida interior	101.78 m ²
Superficie construida inlcuidas ZZCC	125.18 m ²

Decreto 218/2005:

Superficie útil	93.52 m ²
Superficie construida	137.70 m ²

Localización

C/ Sierra Nevada
Fuengirola, Málaga.

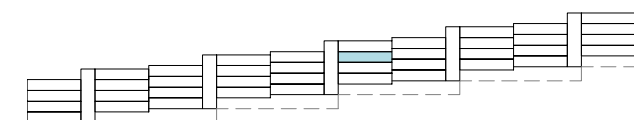
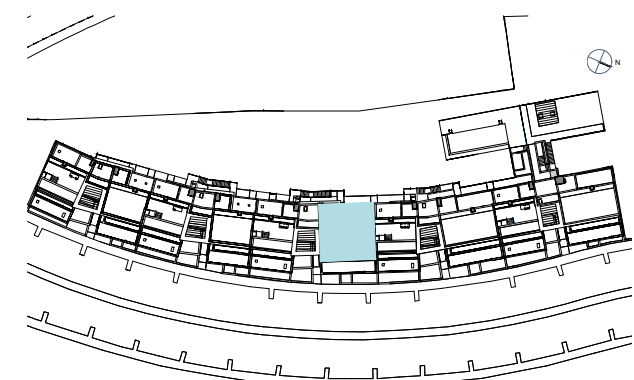

BI 1 BI 2 BI 3 BI 4 BI 5



Documentación informativa sin carácter contractual y meramente ilustrativa sujeta a modificaciones necesarias por exigencias de orden técnico, jurídico o comercial de la dirección facultativa o autoridad competente. Las infografías de las fachadas, elementos comunes y restantes espacios son orientativas y podrán ser objeto de verificación o modificación en los proyectos técnicos. El mobiliario de las infografías interiores no está incluido, los acabados, calidades, colores, equipamiento, aparatos sanitarios y muebles de cocina son una aproximación meramente representativa y el equipamiento de las viviendas será el indicado en la correspondiente memoria de calidades. La certificación energética se corresponde con la establecida en proyecto en trámite.

Toda la información y entrega de documentación se llevará a cabo conforme a lo dispuesto en el Real Decreto 515/1989 y demás normas que pudieran complementarlo ya sean de carácter estatal o autonómico.

VI 3-4-B

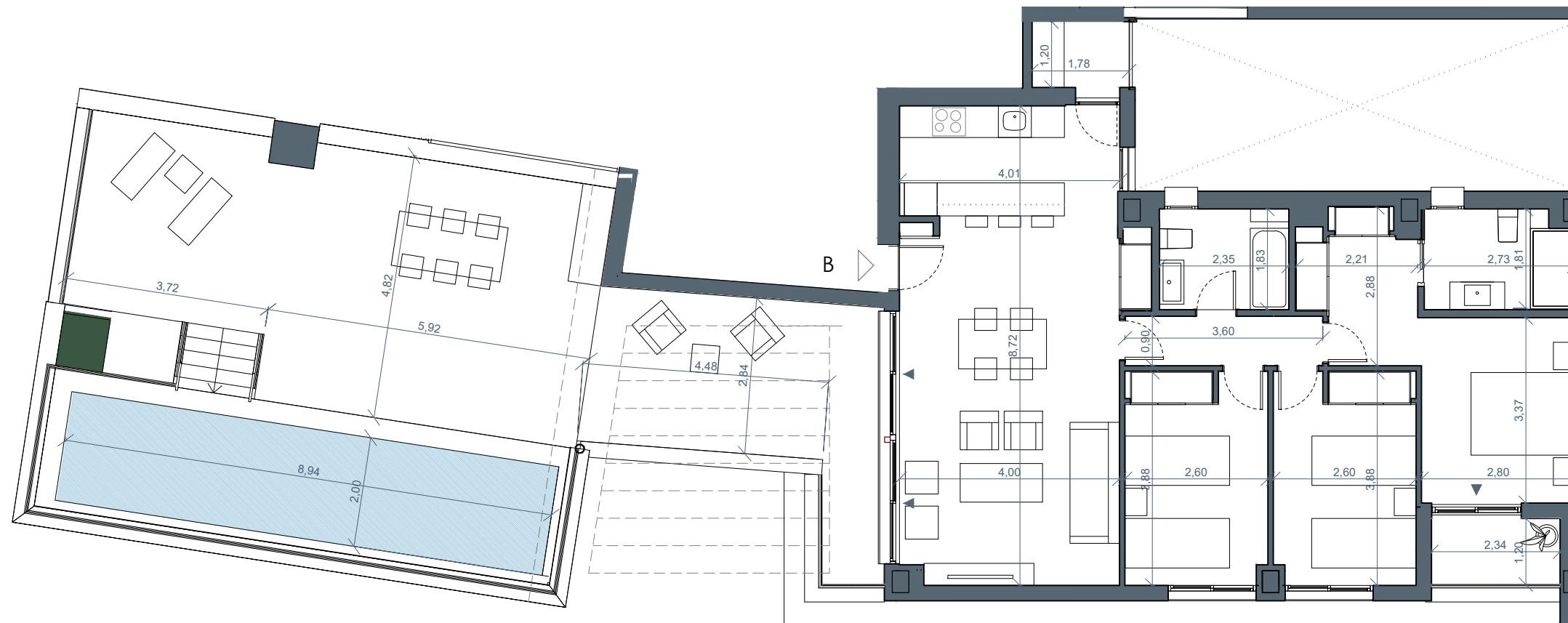

Superficies:

Vivienda **3d**

Superficie útil interior	85.02 m ²
Superficie útil terrazas	63.34 m ²
Superficie construida interior	101.78 m ²
Superficie construida inlcuidas ZZCC	125.18 m ²

Decreto 218/2005:

Superficie útil	93.52 m ²
Superficie construida	137.70 m ²

Localización

C/ Sierra Nevada
Fuengirola, Málaga.

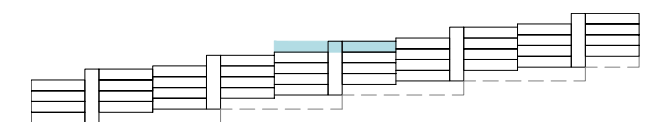
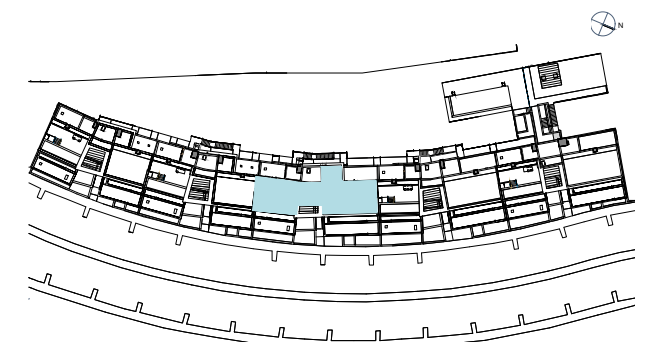
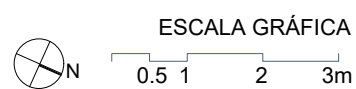

BI 1 BI 2 BI 3 BI 4 BI 5

Documentación informativa sin carácter contractual y meramente ilustrativa sujeta a modificaciones necesarias por exigencias de orden técnico, jurídico o comercial de la dirección facultativa o autoridad competente. Las infografías de las fachadas, elementos comunes y restantes espacios son orientativas y podrán ser objeto de verificación o modificación en los proyectos técnicos. El mobiliario de las infografías interiores no está incluido, los acabados, calidades, colores, equipamiento, aparatos sanitarios y muebles de cocina son una aproximación meramente representativa y el equipamiento de las viviendas será el indicado en la correspondiente memoria de calidades. La certificación energética se corresponde con la establecida en proyecto en trámite.

Toda la información y entrega de documentación se llevará a cabo conforme a lo dispuesto en el Real Decreto 515/1989 y demás normas que pudieran complementarlo ya sean de carácter estatal o autonómico.

VI 4-0-A

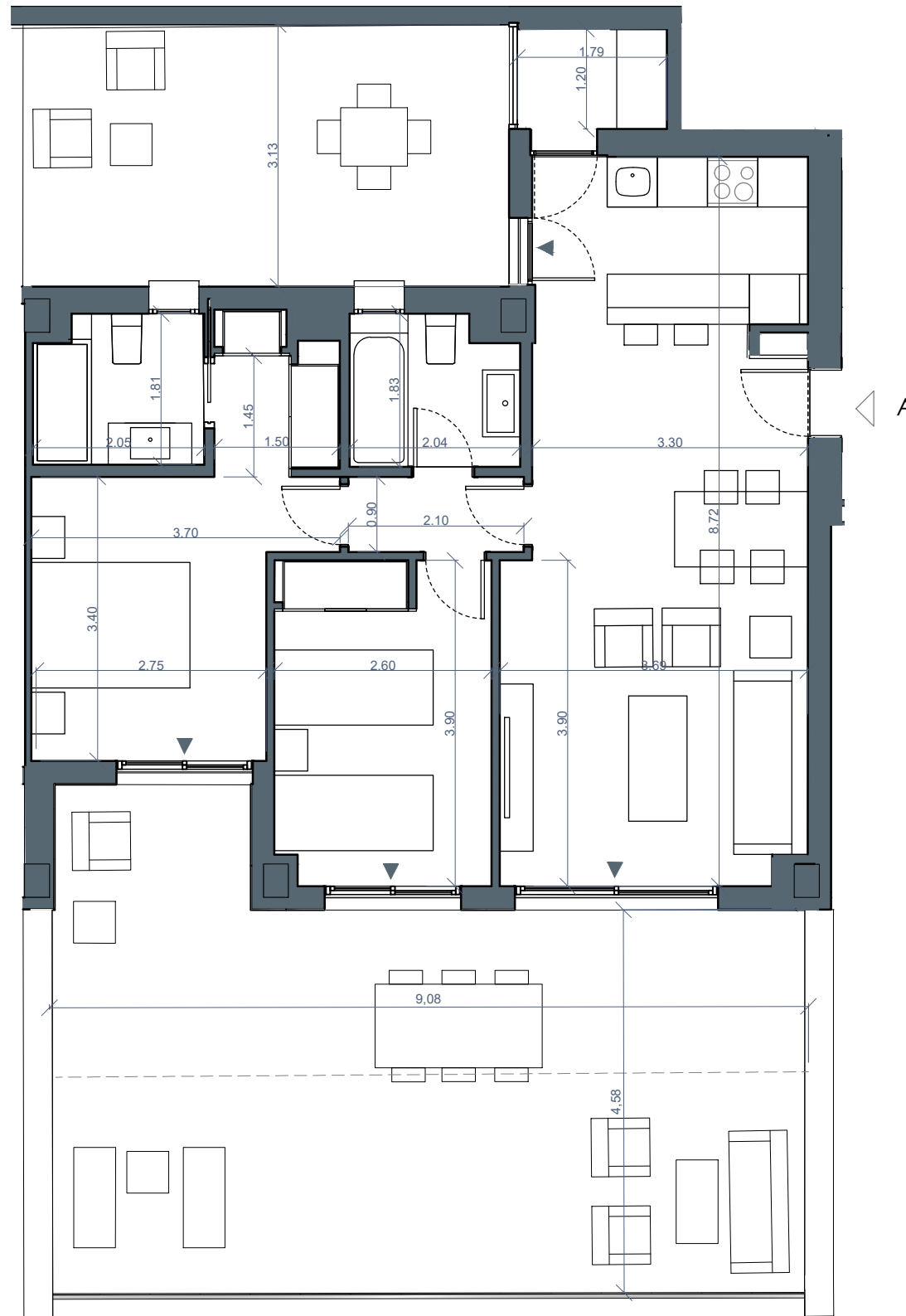

Superficies:

Vivienda **2d**

Superficie útil interior	64.23 m ²
Superficie útil terrazas	45.00m ²
Superficie útil patio interior	17.83m ²
Superficie construida interior	77.95 m ²
Superficie construida incluidas ZZCC	95.63 m ²

Decreto 218/2005:

Superficie útil	70.65 m ²
Superficie construida	105.19 m ²

Localización

C/ Sierra Nevada
Fuengirola, Málaga.

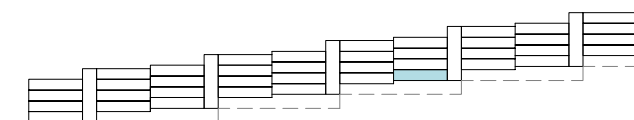
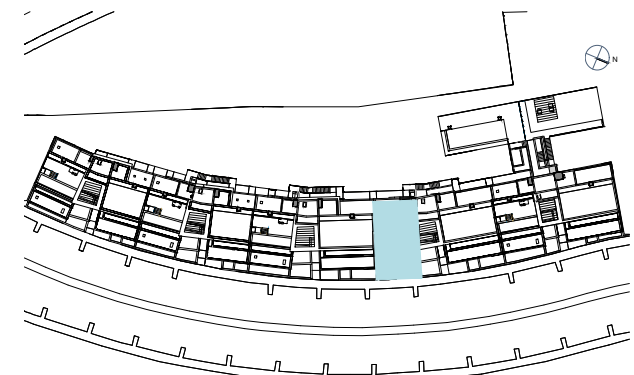

BI 1 BI 2 BI 3 BI 4 BI 5



Documentación informativa sin carácter contractual y meramente ilustrativa sujeta a modificaciones necesarias por exigencias de orden técnico, jurídico o comercial de la dirección facultativa o autoridad competente. Las infografías de las fachadas, elementos comunes y restantes espacios son orientativas y podrán ser objeto de verificación o modificación en los proyectos técnicos. El mobiliario de las infografías interiores no está incluido, los acabados, calidades, colores, equipamiento, aparatos sanitarios y muebles de cocina son una aproximación meramente representativa y el equipamiento de las viviendas será el indicado en la correspondiente memoria de calidades. La certificación energética se corresponde con la establecida en proyecto en trámite.

Toda la información y entrega de documentación se llevará a cabo conforme a lo dispuesto en el Real Decreto 515/1989 y demás normas que pudieran complementarlo ya sean de carácter estatal o autonómico.

VI 4-1-A

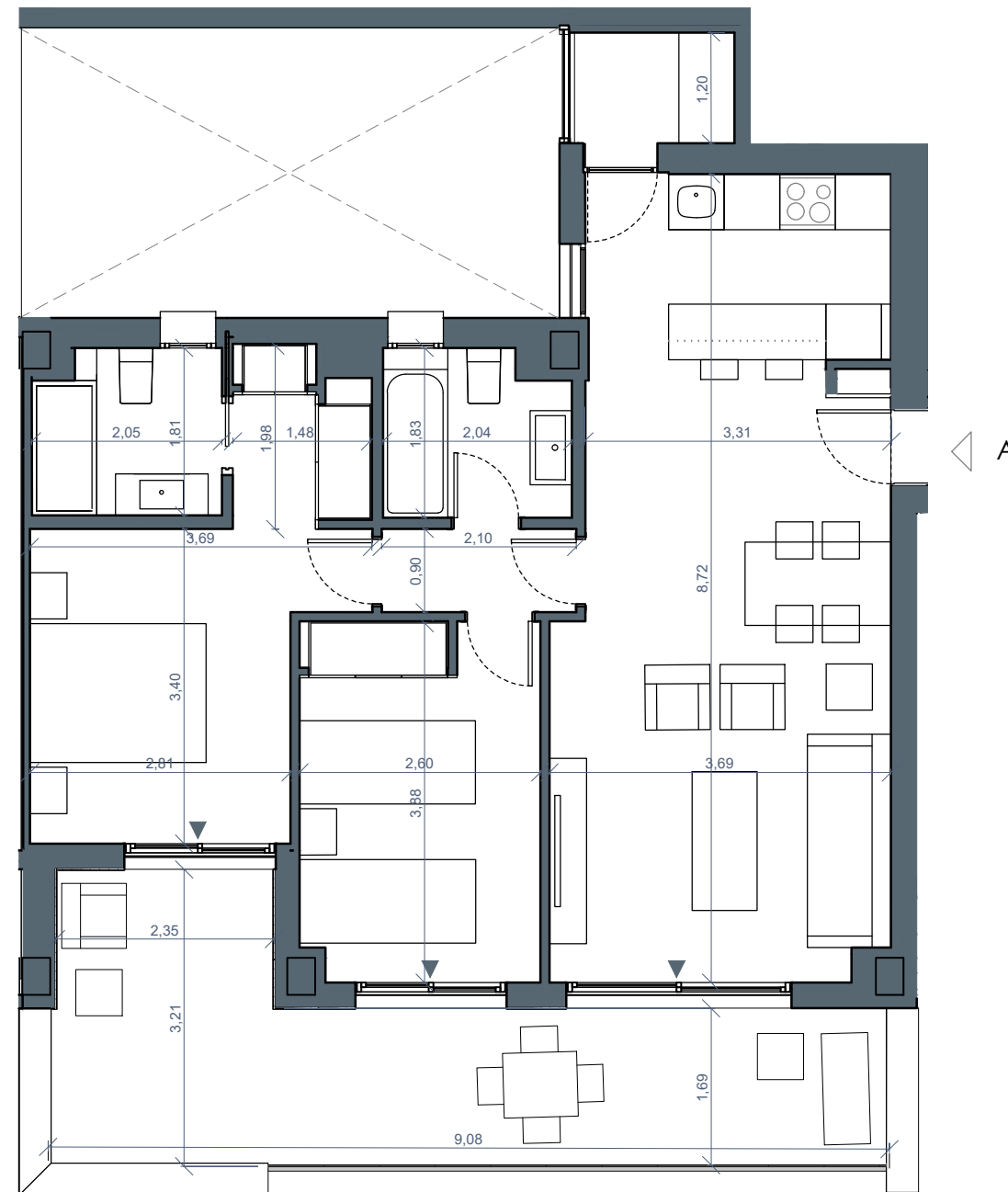

Superficies:

Vivienda **2d**

Superficie útil interior	64.23 m ²
Superficie útil terrazas	19.00 m ²
Superficie construida interior	78.08 m ²
Superficie construida incluidas ZZCC	95.76 m ²

Decreto 218/2005:

Superficie útil	70.65 m ²
Superficie construida	105.34 m ²

Localización

C/ Sierra Nevada
Fuengirola, Málaga.



Documentación informativa sin carácter contractual y meramente ilustrativa sujeta a modificaciones necesarias por exigencias de orden técnico, jurídico o comercial de la dirección facultativa o autoridad competente. Las infografías de las fachadas, elementos comunes y restantes espacios son orientativas y podrán ser objeto de verificación o modificación en los proyectos técnicos. El mobiliario de las infografías interiores no está incluido, los acabados, calidades, colores, equipamiento, aparatos sanitarios y muebles de cocina son una aproximación meramente representativa y el equipamiento de las viviendas será el indicado en la correspondiente memoria de calidades. La certificación energética se corresponde con la establecida en proyecto en trámite.

Toda la información y entrega de documentación se llevará a cabo conforme a lo dispuesto en el Real Decreto 515/1989 y demás normas que pudieran complementarlo ya sean de carácter estatal o autonómico.

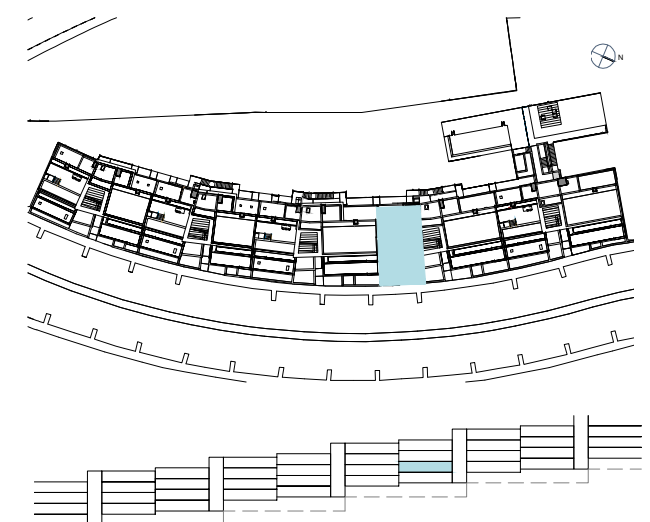

BI 1 BI 2 BI 3 BI 4 BI 5

VI 4-1-B



Superficies:

	Vivienda 3d
Superficie útil interior	85.02 m ²
Superficie útil terrazas	58.58 m ²
Superficie útil patio interior	24.86 m ²
Superficie construida interior	101.78 m ²
Superficie construida incluidas ZZCC	125.18 m ²

Decreto 218/2005:

Superficie útil	93.52 m ²
Superficie construida	137.70 m ²

Localización

C/ Sierra Nevada
Fuengirola, Málaga.

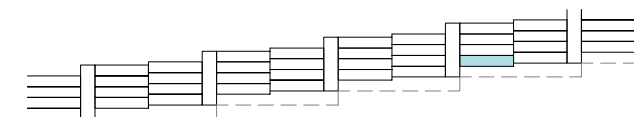
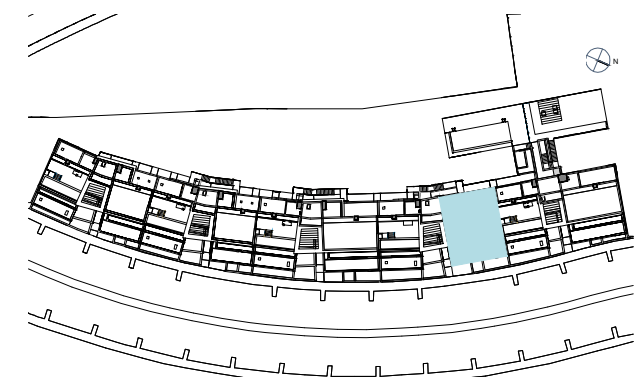

BI 1 BI 2 BI 3 BI 4 BI 5



Documentación informativa sin carácter contractual y meramente ilustrativa sujeta a modificaciones necesarias por exigencias de orden técnico, jurídico o comercial de la dirección facultativa o autoridad competente. Las infografías de las fachadas, elementos comunes y restantes espacios son orientativas y podrán ser objeto de verificación o modificación en los proyectos técnicos. El mobiliario de las infografías interiores no está incluido, los acabados, calidades, colores, equipamiento, aparatos sanitarios y muebles de cocina son una aproximación meramente representativa y el equipamiento de las viviendas será el indicado en la correspondiente memoria de calidades. La certificación energética se corresponde con la establecida en proyecto en trámite.

Toda la información y entrega de documentación se llevará a cabo conforme a lo dispuesto en el Real Decreto 515/1989 y demás normas que pudieran complementarlo ya sean de carácter estatal o autonómico.

VI 4-2-A

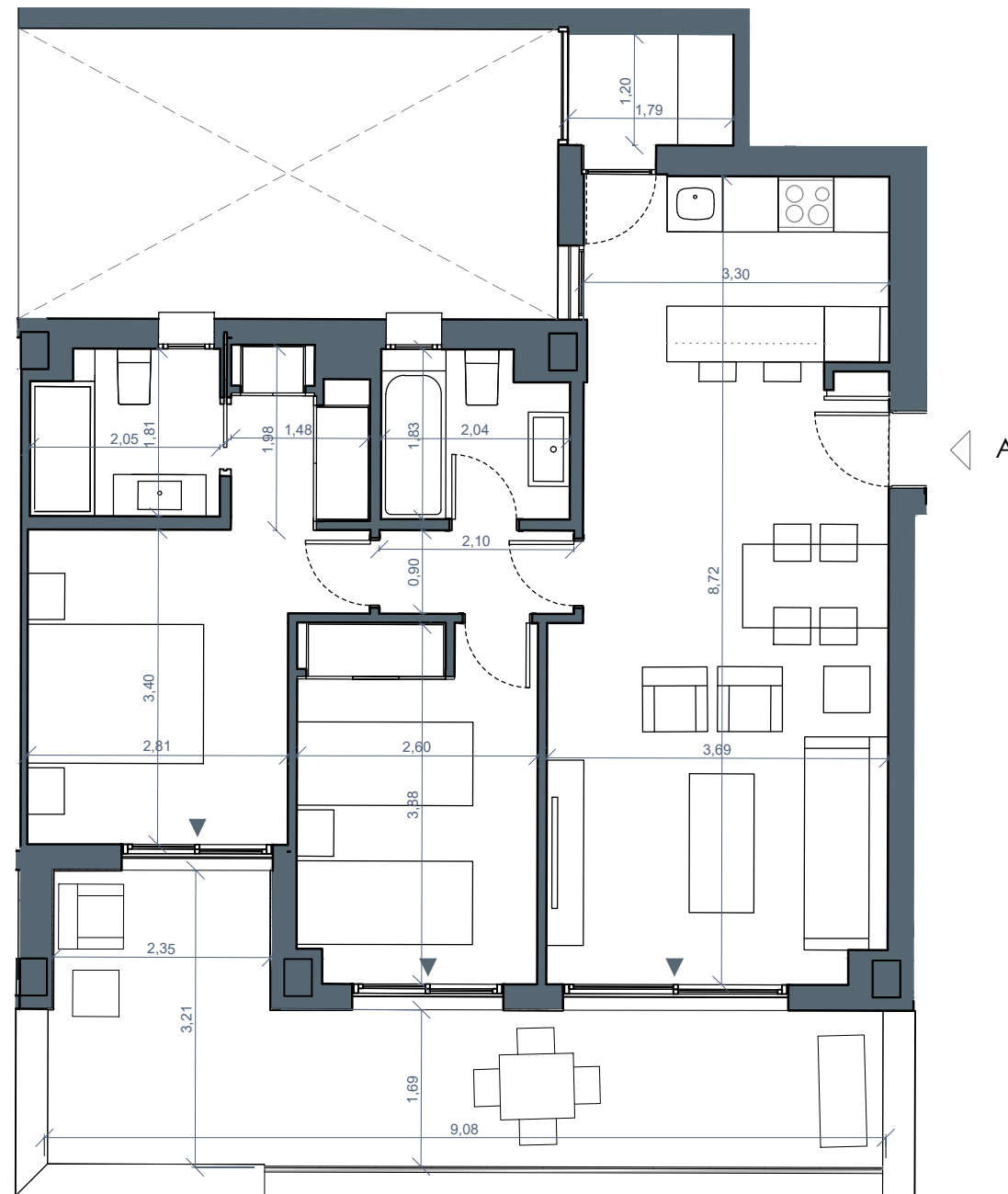

Superficies:

Vivienda **2d**

Superficie útil interior	64.23 m ²
Superficie útil terrazas	19.00 m ²
Superficie construida interior	78.08 m ²
Superficie construida incluidas ZZCC	95.76 m ²

Decreto 218/2005:

Superficie útil	70.65 m ²
Superficie construida	105.34 m ²

Localización

C/ Sierra Nevada
Fuengirola, Málaga.

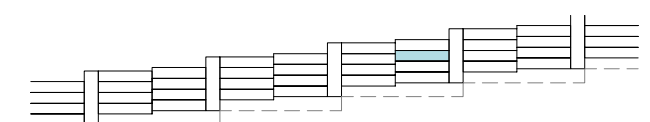
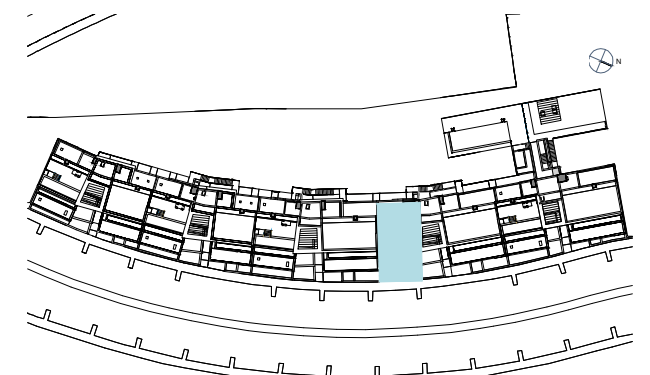

BI 1 BI 2 BI 3 BI 4 BI 5



Documentación informativa sin carácter contractual y meramente ilustrativa sujeta a modificaciones necesarias por exigencias de orden técnico, jurídico o comercial de la dirección facultativa o autoridad competente. Las infografías de las fachadas, elementos comunes y restantes espacios son orientativas y podrán ser objeto de verificación o modificación en los proyectos técnicos. El mobiliario de las infografías interiores no está incluido, los acabados, calidades, colores, equipamiento, aparatos sanitarios y muebles de cocina son una aproximación meramente representativa y el equipamiento de las viviendas será el indicado en la correspondiente memoria de calidades. La certificación energética se corresponde con la establecida en proyecto en trámite.

Toda la información y entrega de documentación se llevará a cabo conforme a lo dispuesto en el Real Decreto 515/1989 y demás normas que pudieran complementarlo ya sean de carácter estatal o autonómico.

VI 4-2-B

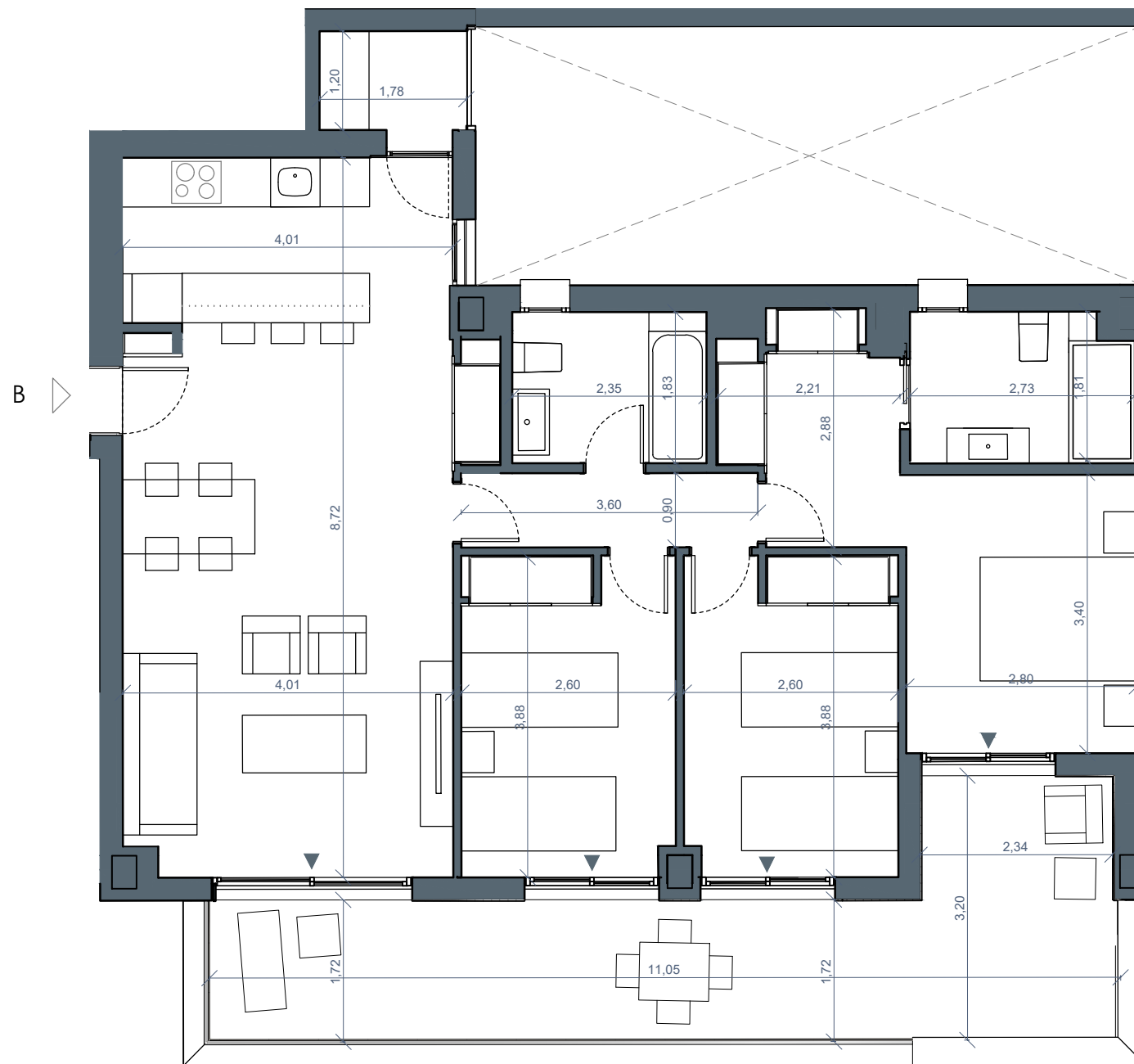

Superficies:

Vivienda **3d**

Superficie útil interior	85.02 m ²
Superficie útil terrazas	22.25 m ²
Superficie construida interior	101.78 m ²
Superficie construida incluidas ZZCC	125.18 m ²

Decreto 218/2005:

Superficie útil	93.52 m ²
Superficie construida	137.70 m ²

Localización

C/ Sierra Nevada
Fuengirola, Málaga.

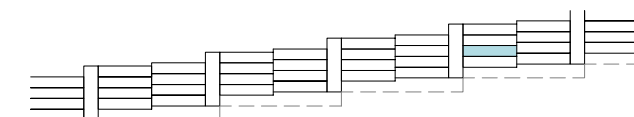
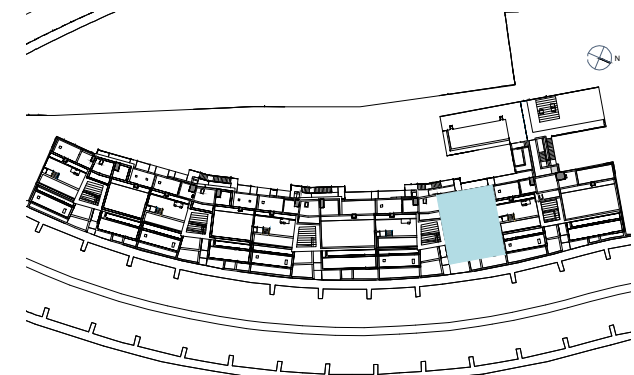

BI 1 BI 2 BI 3 BI 4 BI 5



Documentación informativa sin carácter contractual y meramente ilustrativa sujeta a modificaciones necesarias por exigencias de orden técnico, jurídico o comercial de la dirección facultativa o autoridad competente. Las infografías de las fachadas, elementos comunes y restantes espacios son orientativas y podrán ser objeto de verificación o modificación en los proyectos técnicos. El mobiliario de las infografías interiores no está incluido, los acabados, calidades, colores, equipamiento, aparatos sanitarios y muebles de cocina son una aproximación meramente representativa y el equipamiento de las viviendas será el indicado en la correspondiente memoria de calidades. La certificación energética se corresponde con la establecida en proyecto en trámite.

Toda la información y entrega de documentación se llevará a cabo conforme a lo dispuesto en el Real Decreto 515/1989 y demás normas que pudieran complementarlo ya sean de carácter estatal o autonómico.

VI 4-3-A

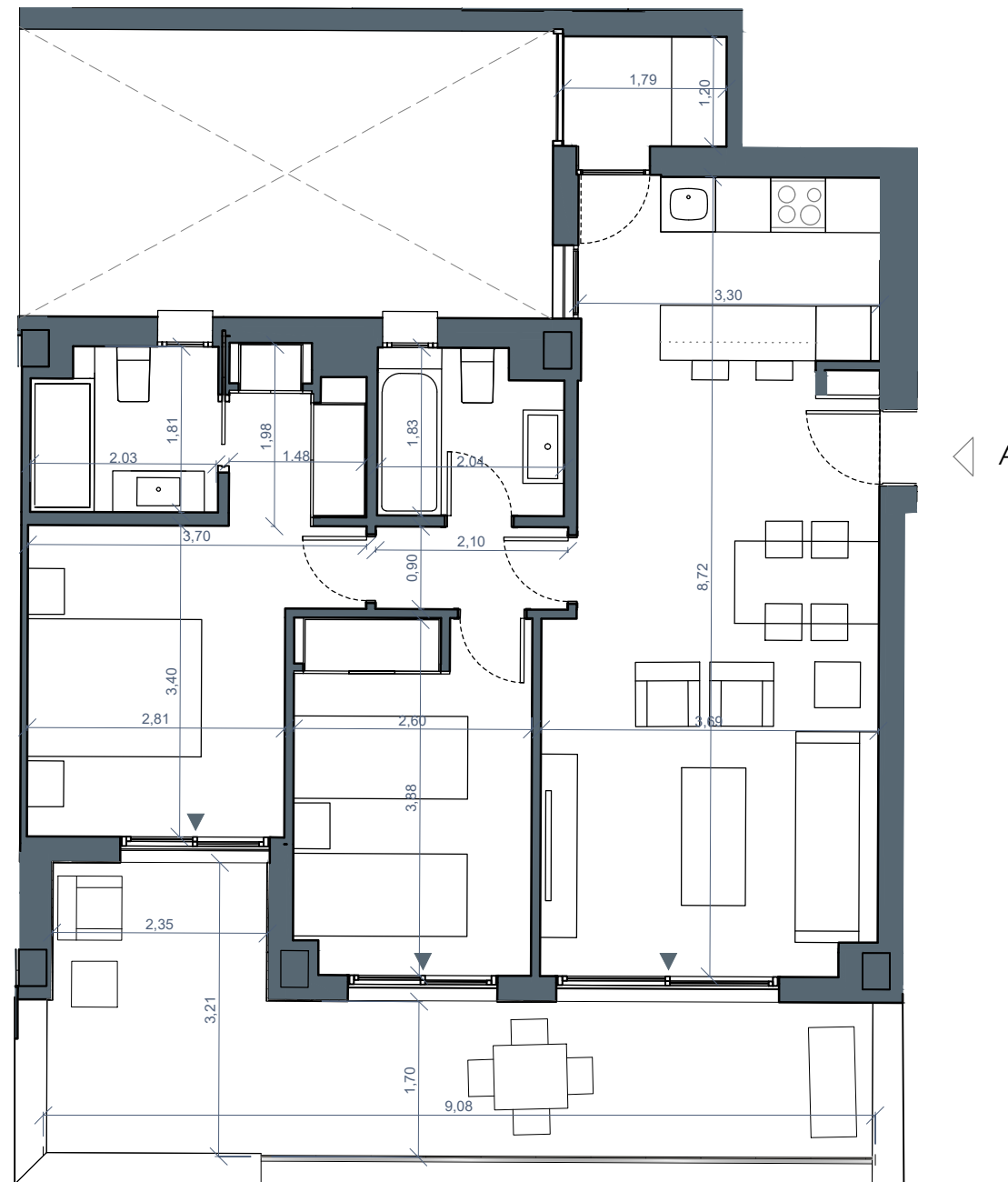

Superficies:

Vivienda **2d**

Superficie útil interior	64.23 m
Superficie útil terrazas	19.00 m ²
Superficie construida interior	78.08 m ²
Superficie construida incluidas ZZCC	95.76 m ²

Decreto 218/2005:

Superficie útil	70.65 m ²
Superficie construida	105.34 m ²

Localización

C/ Sierra Nevada
Fuengirola, Málaga.

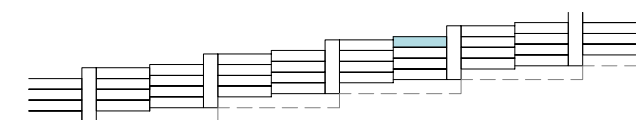
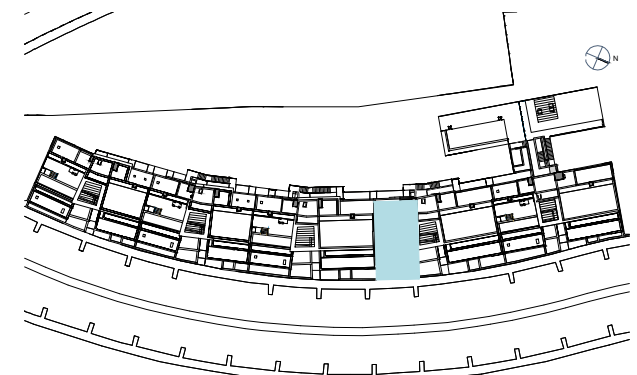

BI 1 BI 2 BI 3 BI 4 BI 5



Documentación informativa sin carácter contractual y meramente ilustrativa sujeta a modificaciones necesarias por exigencias de orden técnico, jurídico o comercial de la dirección facultativa o autoridad competente. Las infografías de las fachadas, elementos comunes y restantes espacios son orientativas y podrán ser objeto de verificación o modificación en los proyectos técnicos. El mobiliario de las infografías interiores no está incluido, los acabados, calidades, colores, equipamiento, aparatos sanitarios y muebles de cocina son una aproximación meramente representativa y el equipamiento de las viviendas será el indicado en la correspondiente memoria de calidades. La certificación energética se corresponde con la establecida en proyecto en trámite.

Toda la información y entrega de documentación se llevará a cabo conforme a lo dispuesto en el Real Decreto 515/1989 y demás normas que pudieran complementarlo ya sean de carácter estatal o autonómico.

VI 4-3-B

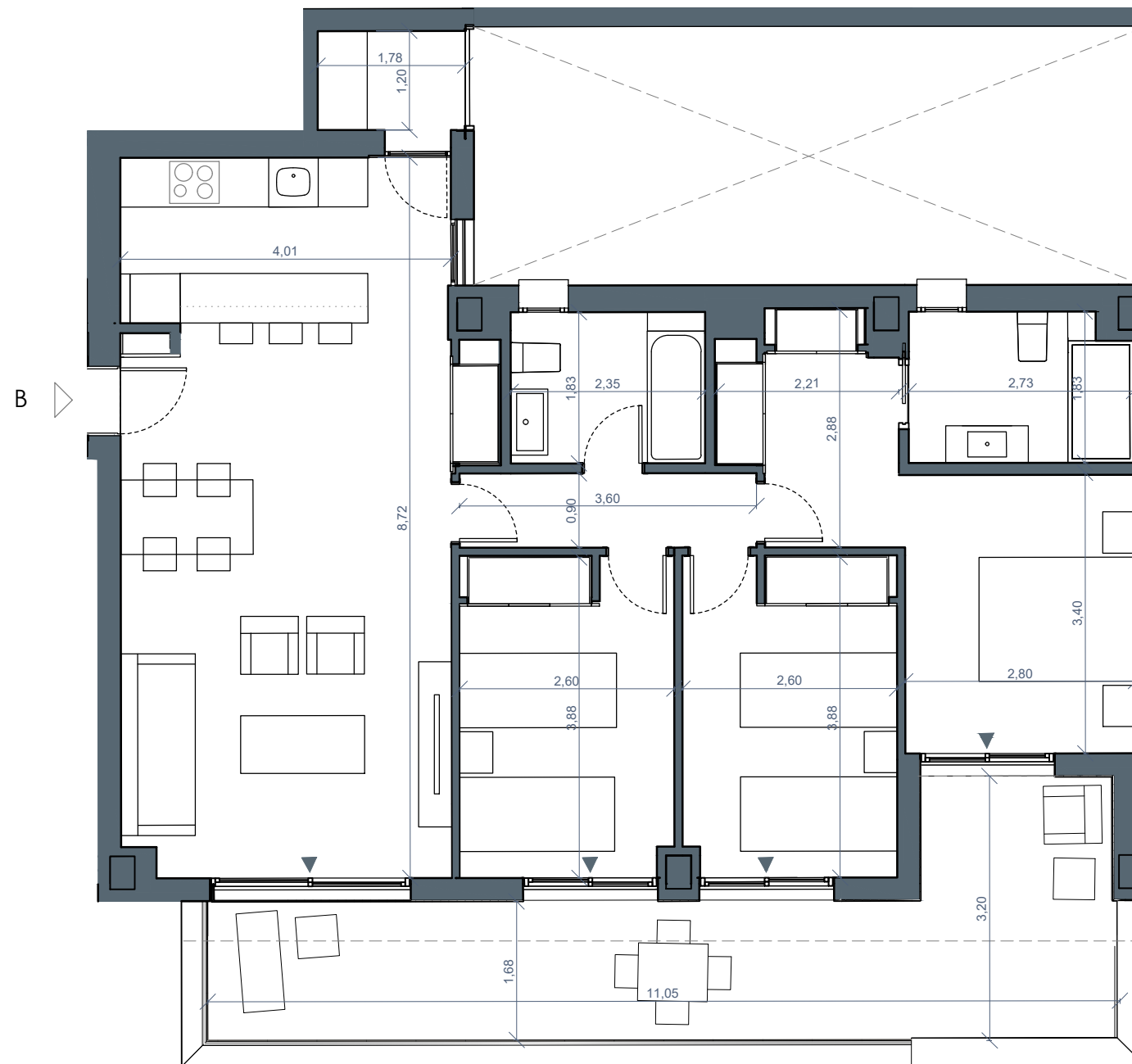

Superficies:

Vivienda **3d**

Superficie útil interior	85.02 m ²
Superficie útil terrazas	22.25 m ²
Superficie construida interior	101.78 m ²
Superficie construida incluidas ZZCC	125.18 m ²

Decreto 218/2005:

Superficie útil	93.52 m ²
Superficie construida	137.70 m ²

Localización

C/ Sierra Nevada
Fuengirola, Málaga.

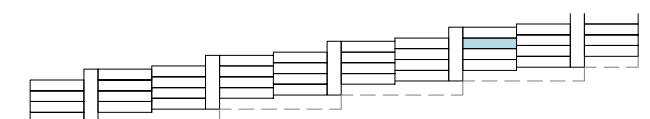
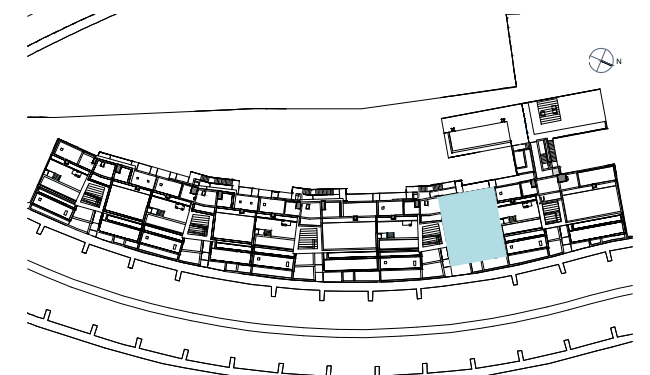

BI 1 BI 2 BI 3 BI 4 BI 5

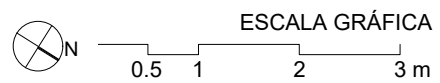

Documentación informativa sin carácter contractual y meramente ilustrativa sujeta a modificaciones necesarias por exigencias de orden técnico, jurídico o comercial de la dirección facultativa o autoridad competente. Las infografías de las fachadas, elementos comunes y restantes espacios son orientativas y podrán ser objeto de verificación o modificación en los proyectos técnicos. El mobiliario de las infografías interiores no está incluido, los acabados, calidades, colores, equipamiento, aparatos sanitarios y muebles de cocina son una aproximación meramente representativa y el equipamiento de las viviendas será el indicado en la correspondiente memoria de calidades. La certificación energética se corresponde con la establecida en proyecto en trámite.

Toda la información y entrega de documentación se llevará a cabo conforme a lo dispuesto en el Real Decreto 515/1989 y demás normas que pudieran complementarlo ya sean de carácter estatal o autonómico.

VI 4-4-B

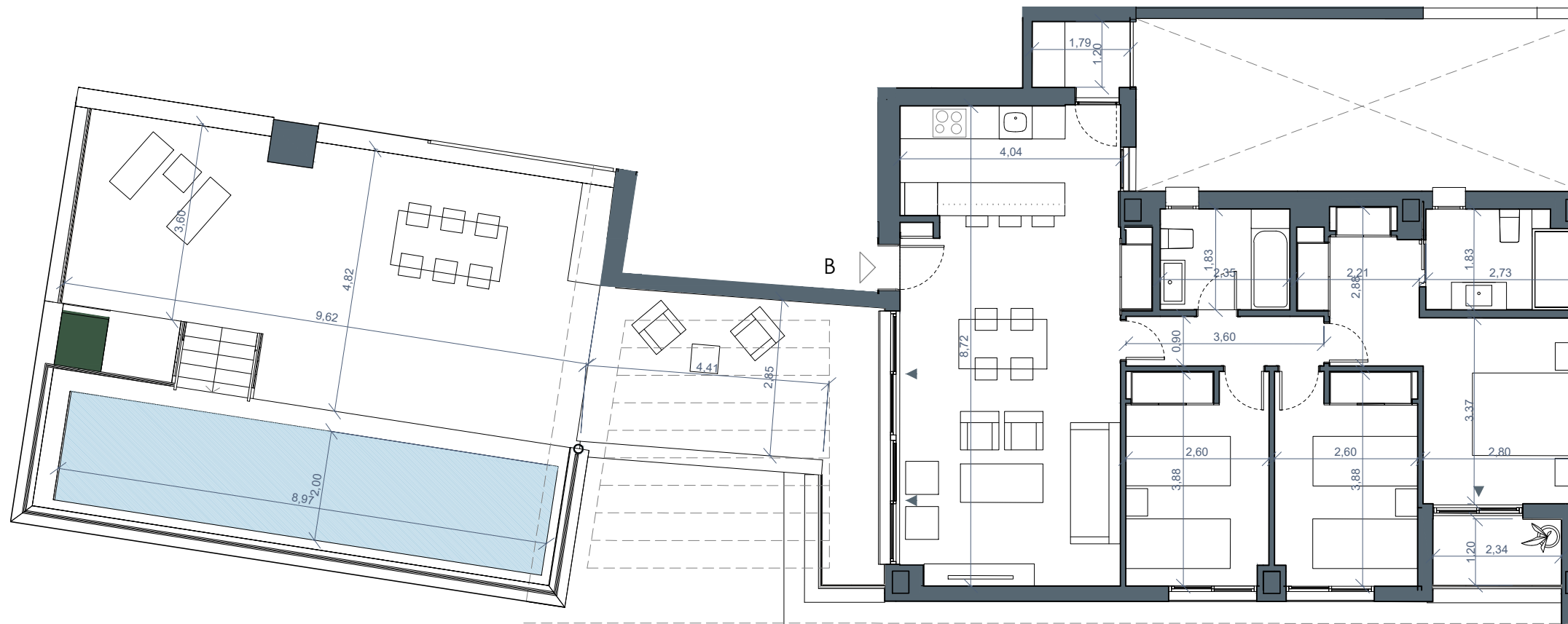

Superficies:

Vivienda **3d**

Superficie útil interior	85.02 m ²
Superficie útil terrazas	63.34 m ²
Superficie construida interior	101.78 m ²
Superficie construida inlcuidas ZZCC	125.18 m ²

Decreto 218/2005:

Superficie útil	93.52 m ²
Superficie construida	137.70 m ²

Localización

C/ Sierra Nevada
Fuengirola, Málaga.

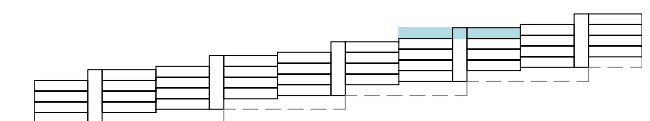
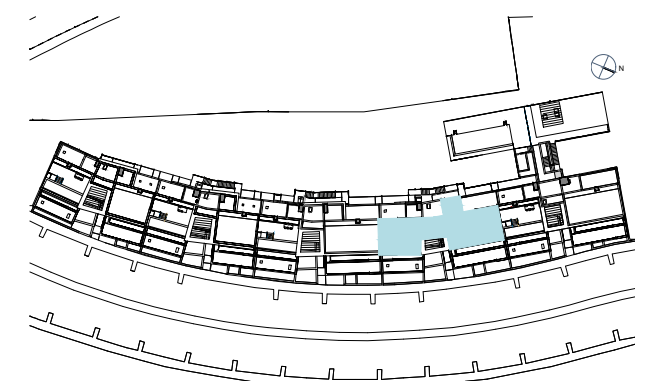
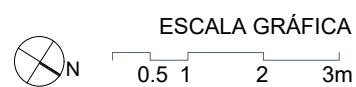

BI 1 BI 2 BI 3 BI 4 BI 5

Documentación informativa sin carácter contractual y meramente ilustrativa sujeta a modificaciones necesarias por exigencias de orden técnico, jurídico o comercial de la dirección facultativa o autoridad competente. Las infografías de las fachadas, elementos comunes y restantes espacios son orientativas y podrán ser objeto de verificación o modificación en los proyectos técnicos. El mobiliario de las infografías interiores no está incluido, los acabados, calidades, colores, equipamiento, aparatos sanitarios y muebles de cocina son una aproximación meramente representativa y el equipamiento de las viviendas será el indicado en la correspondiente memoria de calidades. La certificación energética se corresponde con la establecida en proyecto en trámite.

Toda la información y entrega de documentación se llevará a cabo conforme a lo dispuesto en el Real Decreto 515/1989 y demás normas que pudieran complementarlo ya sean de carácter estatal o autonómico.

VI 5-0-A

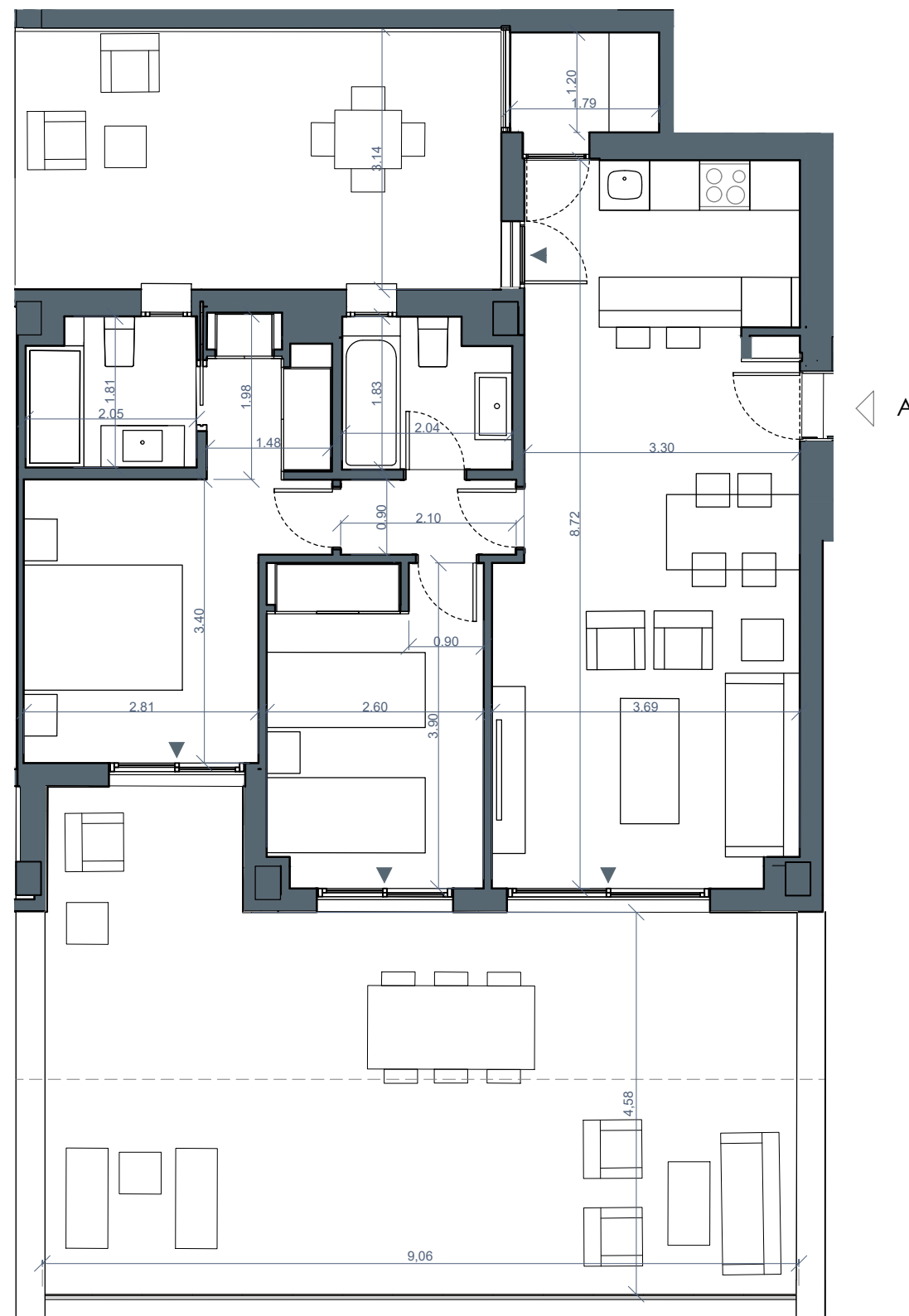

Superficies:

Vivienda **2d**

Superficie útil interior	64.23 m ²
Superficie útil terrazas	45.00 m ²
Superficie útil patio interior	17.83 m ²
Superficie construida interior	77.95 m ²
Superficie construida incluidas ZZCC	95.63 m ²

Decreto 218/2005:

Superficie útil	70.65 m ²
Superficie construida	105.19 m ²

Localización

C/ Sierra Nevada
Fuengirola, Málaga.

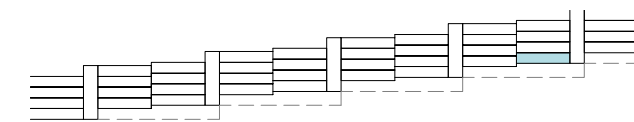
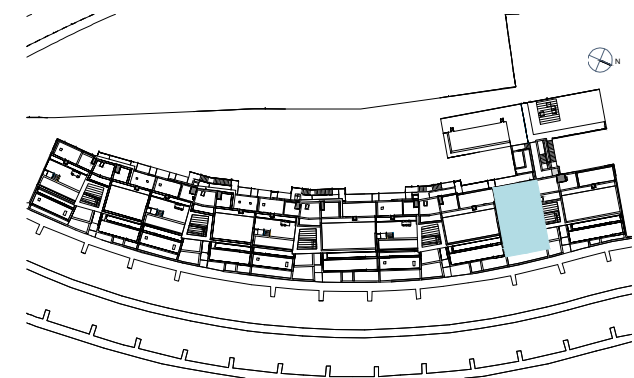

BI 1 BI 2 BI 3 BI 4 BI 5



Documentación informativa sin carácter contractual y meramente ilustrativa sujeta a modificaciones necesarias por exigencias de orden técnico, jurídico o comercial de la dirección facultativa o autoridad competente. Las infografías de las fachadas, elementos comunes y restantes espacios son orientativas y podrán ser objeto de verificación o modificación en los proyectos técnicos. El mobiliario de las infografías interiores no está incluido, los acabados, calidades, colores, equipamiento, aparatos sanitarios y muebles de cocina son una aproximación meramente representativa y el equipamiento de las viviendas será el indicado en la correspondiente memoria de calidades. La certificación energética se corresponde con la establecida en proyecto en trámite.

Toda la información y entrega de documentación se llevará a cabo conforme a lo dispuesto en el Real Decreto 515/1989 y demás normas que pudieran complementarlo ya sean de carácter estatal o autonómico.

VI 5-1-A

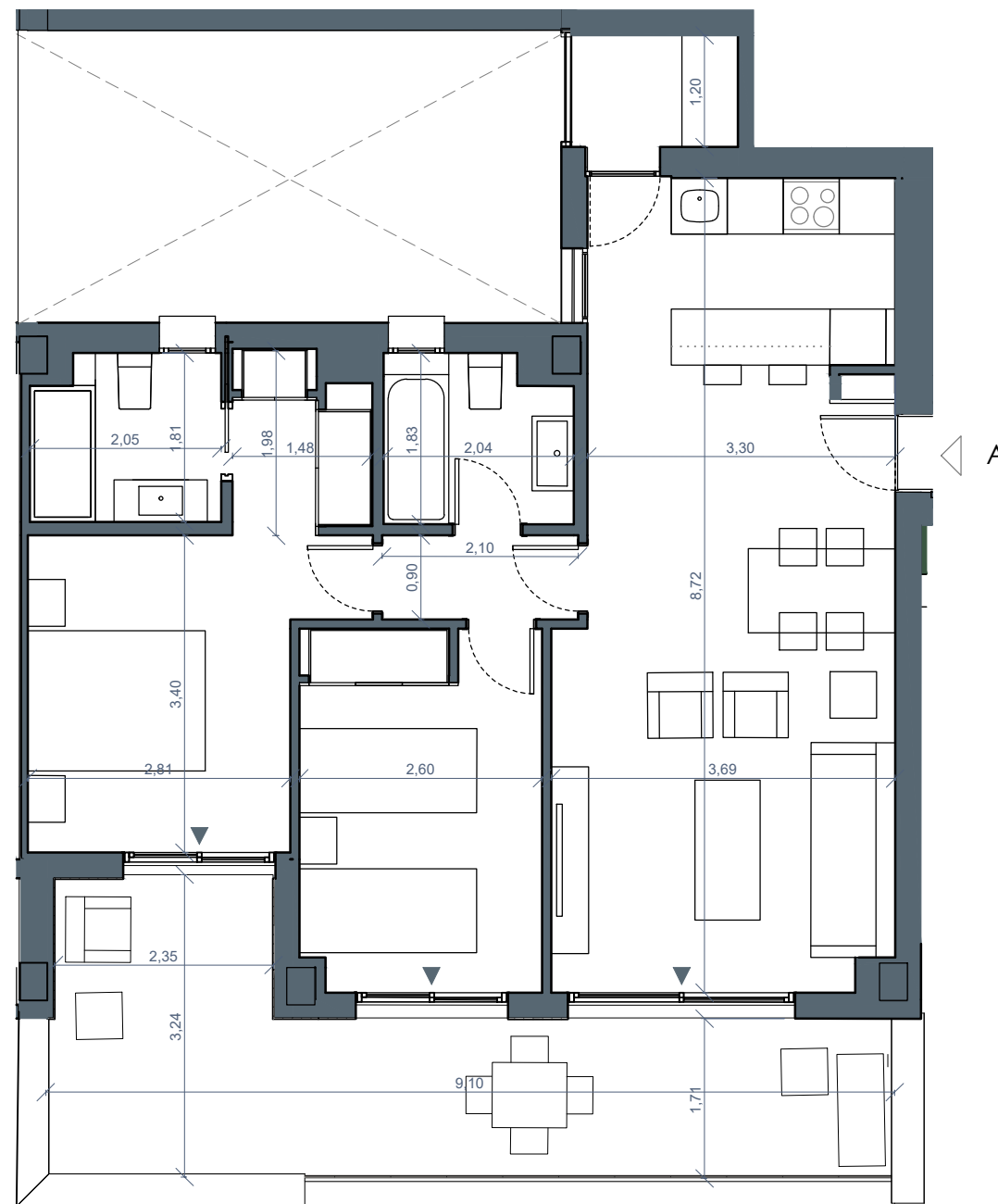

Superficies:

Vivienda **2d**

Superficie útil interior	64.23 m ²
Superficie útil terrazas	19.00 m ²
Superficie construida interior	78.08 m ²
Superficie construida incluidas ZZCC	95.76 m ²

Decreto 218/2005:

Superficie útil	70.65 m ²
Superficie construida	105.34m ²

Localización

C/ Sierra Nevada
Fuengirola, Málaga.

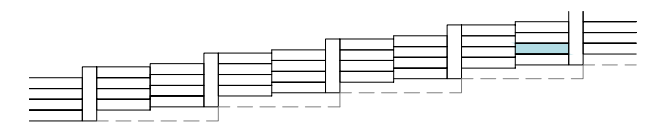
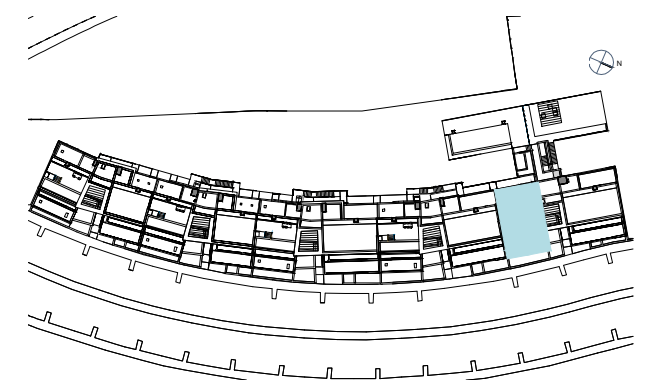

BI 1 BI 2 BI 3 BI 4 BI 5



Documentación informativa sin carácter contractual y meramente ilustrativa sujeta a modificaciones necesarias por exigencias de orden técnico, jurídico o comercial de la dirección facultativa o autoridad competente. Las infografías de las fachadas, elementos comunes y restantes espacios son orientativas y podrán ser objeto de verificación o modificación en los proyectos técnicos. El mobiliario de las infografías interiores no está incluido, los acabados, calidades, colores, equipamiento, aparatos sanitarios y muebles de cocina son una aproximación meramente representativa y el equipamiento de las viviendas será el indicado en la correspondiente memoria de calidades. La certificación energética se corresponde con la establecida en proyecto en trámite.

Toda la información y entrega de documentación se llevará a cabo conforme a lo dispuesto en el Real Decreto 515/1989 y demás normas que pudieran complementarlo ya sean de carácter estatal o autonómico.

VI 5-1-B

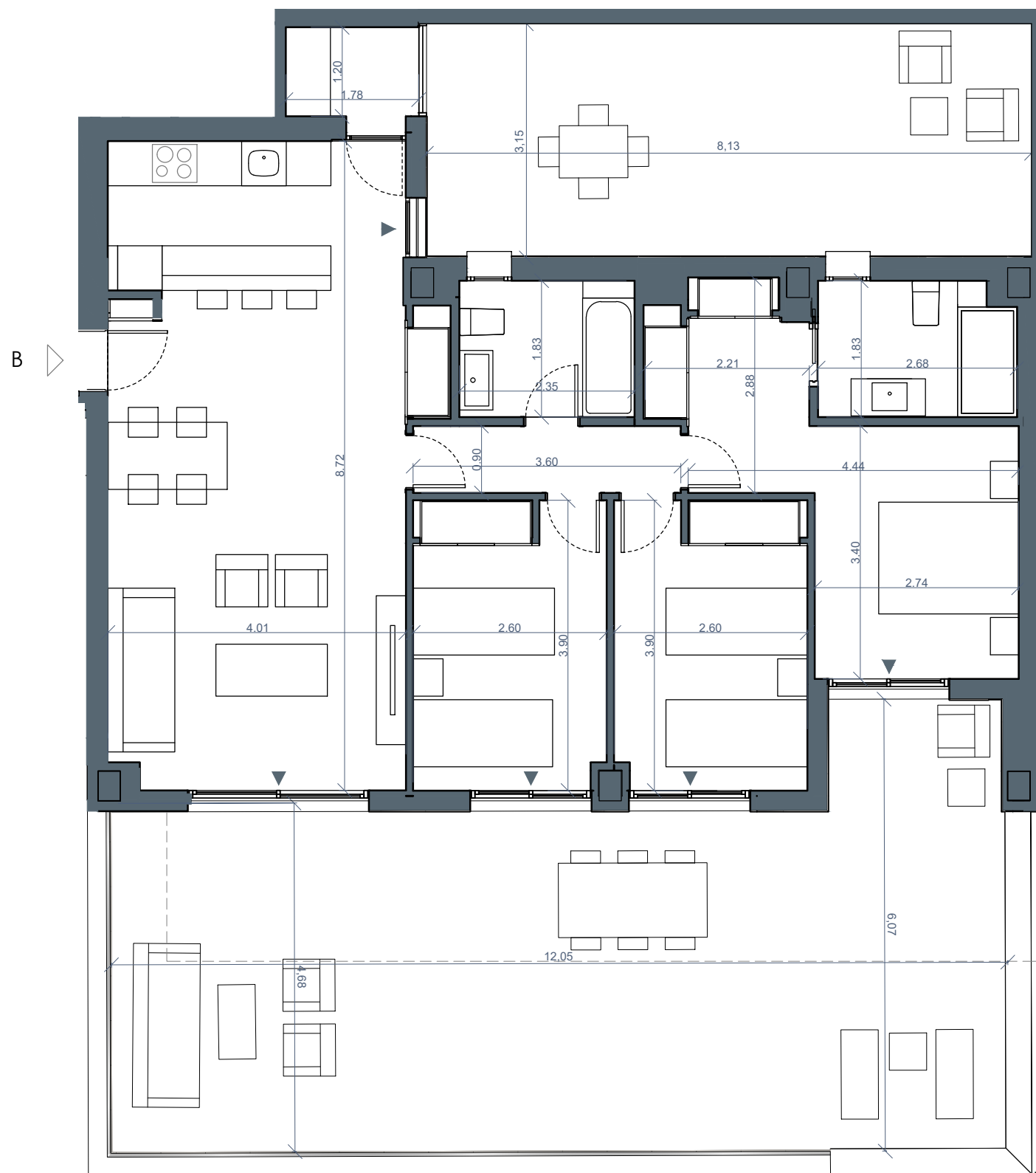

Superficies:

Vivienda **3d**

Superficie útil interior	84.83 m ²
Superficie útil terrazas	58.58 m ²
Superficie útil patio interior	25.38 m ²
Superficie construida interior	102.80 m ²
Superficie construida incluidas ZZCC	126.15 m ²

Decreto 218/2005:

Superficie útil	93.31 m ²
Superficie construida	138.77 m ²

Localización

C/ Sierra Nevada
Fuengirola, Málaga.

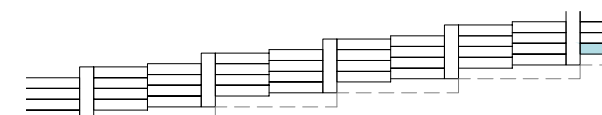
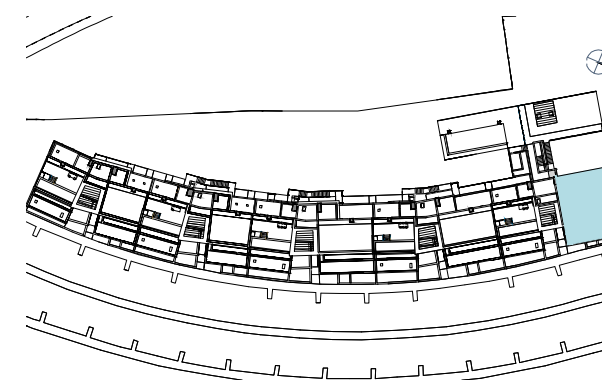

BI 1 BI 2 BI 3 BI 4 BI 5

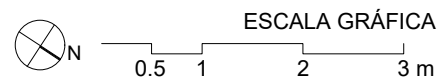

Documentación informativa sin carácter contractual y meramente ilustrativa sujeta a modificaciones necesarias por exigencias de orden técnico, jurídico o comercial de la dirección facultativa o autoridad competente. Las infografías de las fachadas, elementos comunes y restantes espacios son orientativas y podrán ser objeto de verificación o modificación en los proyectos técnicos. El mobiliario de las infografías interiores no está incluido, los acabados, calidades, colores, equipamiento, aparatos sanitarios y muebles de cocina son una aproximación meramente representativa y el equipamiento de las viviendas será el indicado en la correspondiente memoria de calidades. La certificación energética se corresponde con la establecida en proyecto en trámite.

Toda la información y entrega de documentación se llevará a cabo conforme a lo dispuesto en el Real Decreto 515/1989 y demás normas que pudieran complementarlo ya sean de carácter estatal o autonómico.

VI 5-2-A

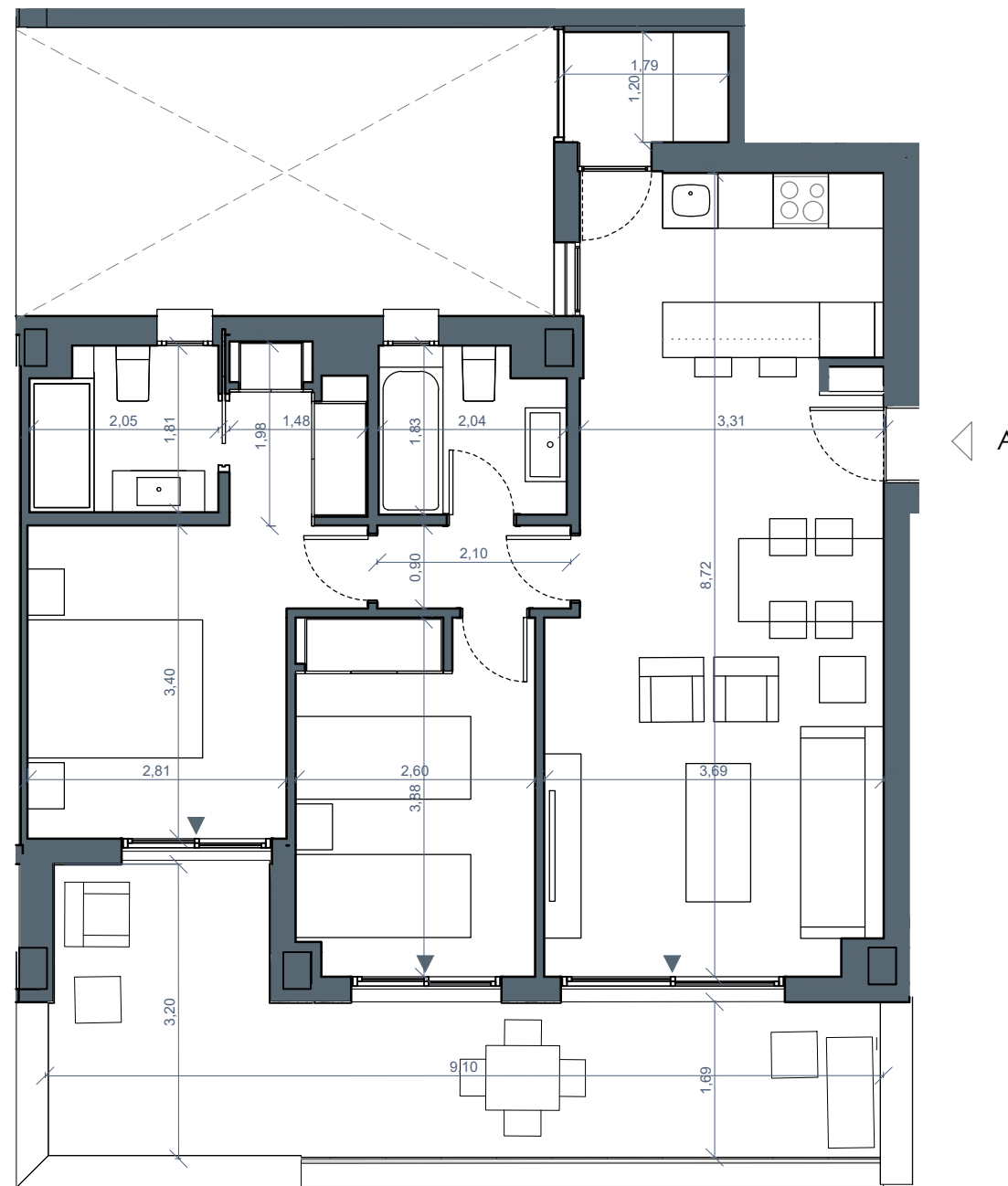

Superficies:

Vivienda **2d**

Superficie útil interior	64.23 m ²
Superficie útil terrazas	19.00 m ²
Superficie construida interior	78.08 m ²
Superficie construida incluidas ZZCC	95.76 m ²

Decreto 218/2005:

Superficie útil	70.65 m ²
Superficie construida	105.34 m ²

Localización

C/ Sierra Nevada
Fuengirola, Málaga.

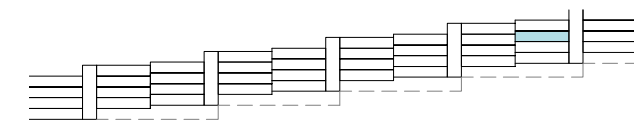
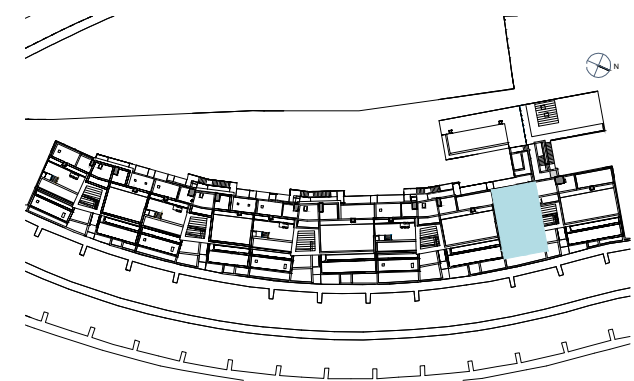

BI 1 BI 2 BI 3 BI 4 BI 5

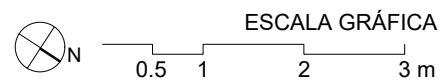

Documentación informativa sin carácter contractual y meramente ilustrativa sujeta a modificaciones necesarias por exigencias de orden técnico, jurídico o comercial de la dirección facultativa o autoridad competente. Las infografías de las fachadas, elementos comunes y restantes espacios son orientativas y podrán ser objeto de verificación o modificación en los proyectos técnicos. El mobiliario de las infografías interiores no está incluido, los acabados, calidades, colores, equipamiento, aparatos sanitarios y muebles de cocina son una aproximación meramente representativa y el equipamiento de las viviendas será el indicado en la correspondiente memoria de calidades. La certificación energética se corresponde con la establecida en proyecto en trámite.

Toda la información y entrega de documentación se llevará a cabo conforme a lo dispuesto en el Real Decreto 515/1989 y demás normas que pudieran complementarlo ya sean de carácter estatal o autonómico.

VI 5-2-B



Superficies:

Vivienda **3d**

Superficie útil interior	84.83 m ²
Superficie útil terrazas	22.25 m ²
Superficie construida interior	102.80 m ²
Superficie construida inlcuidas ZZCC	126.15 m ²

Decreto 218/2005:

Superficie útil	93.31 m ²
Superficie construida	138.77 m ²

Localización

C/ Sierra Nevada
Fuengirola, Málaga.

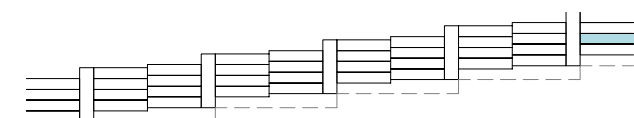
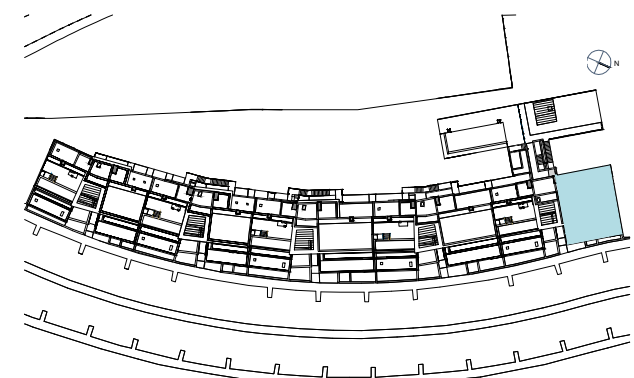

BI 1 BI 2 BI 3 BI 4 BI 5

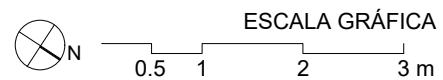

Documentación informativa sin carácter contractual y meramente ilustrativa sujeta a modificaciones necesarias por exigencias de orden técnico, jurídico o comercial de la dirección facultativa o autoridad competente. Las infografías de las fachadas, elementos comunes y restantes espacios son orientativas y podrán ser objeto de verificación o modificación en los proyectos técnicos. El mobiliario de las infografías interiores no está incluido, los acabados, calidades, colores, equipamiento, aparatos sanitarios y muebles de cocina son una aproximación meramente representativa y el equipamiento de las viviendas será el indicado en la correspondiente memoria de calidades. La certificación energética se corresponde con la establecida en proyecto en trámite.

Toda la información y entrega de documentación se llevará a cabo conforme a lo dispuesto en el Real Decreto 515/1989 y demás normas que pudieran complementarlo ya sean de carácter estatal o autonómico.

VI 5-3-A

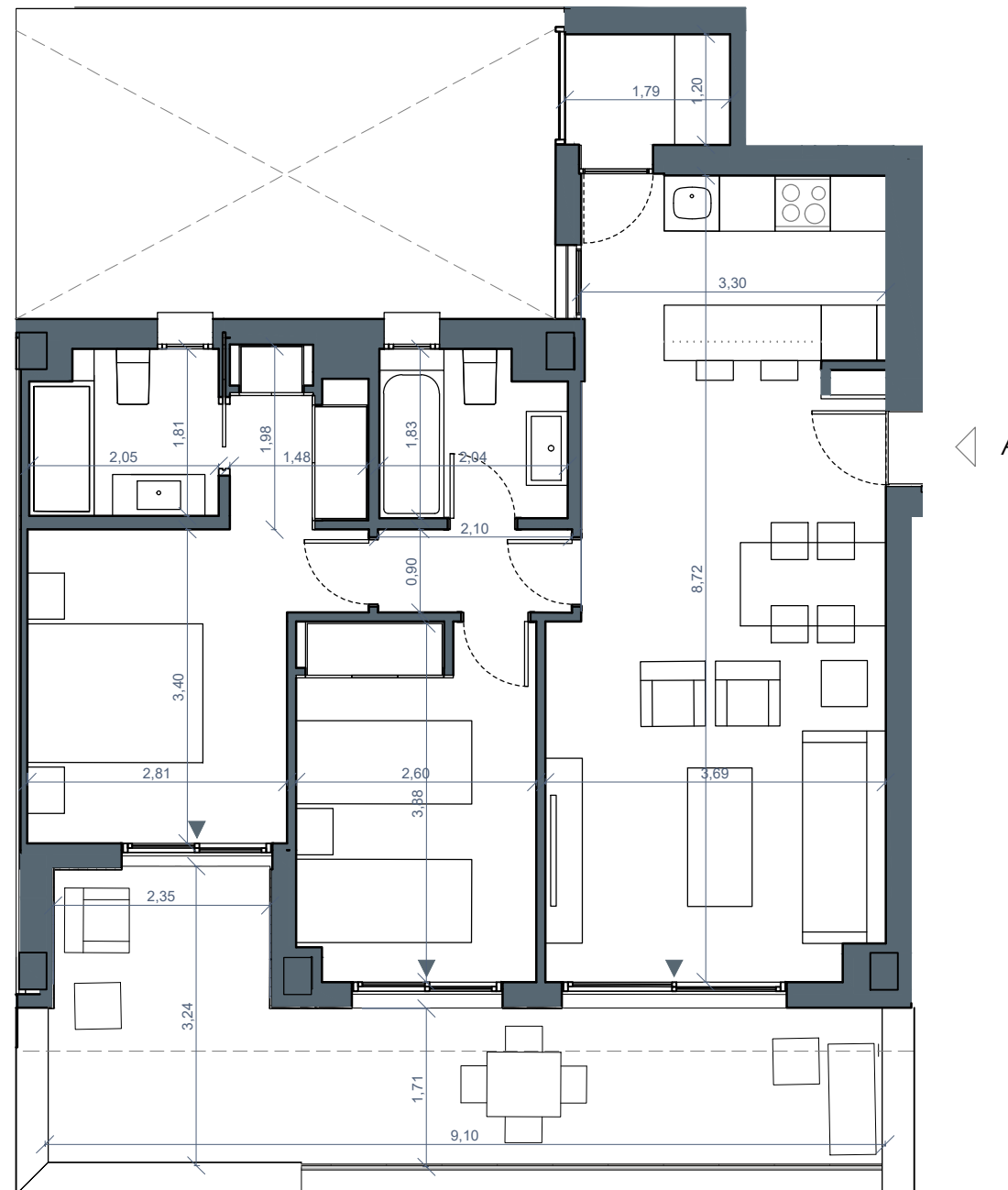

Superficies:

Vivienda **2d**

Superficie útil interior	64.23 m ²
Superficie útil terrazas	19.00 m ²
Superficie construida interior	78.08 m ²
Superficie construida incluidas ZZCC	95.76 m ²

Decreto 218/2005:

Superficie útil	70.65 m ²
Superficie construida	105.34m ²

Localización

C/ Sierra Nevada
Fuengirola, Málaga.

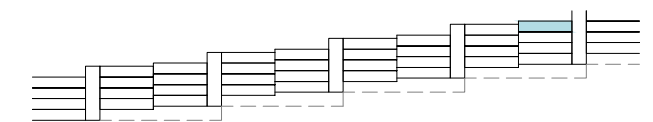
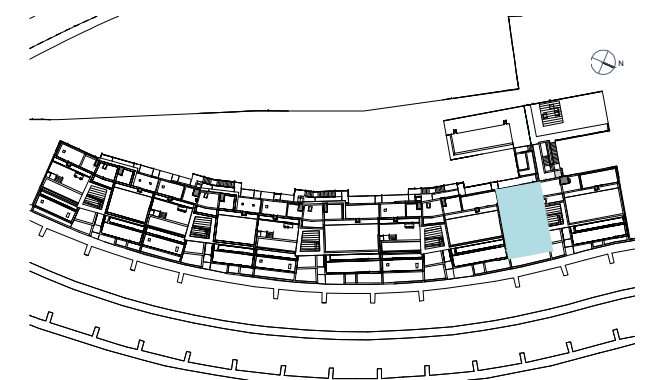

BI 1 BI 2 BI 3 BI 4 BI 5

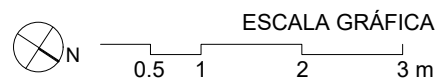

Documentación informativa sin carácter contractual y meramente ilustrativa sujeta a modificaciones necesarias por exigencias de orden técnico, jurídico o comercial de la dirección facultativa o autoridad competente. Las infografías de las fachadas, elementos comunes y restantes espacios son orientativas y podrán ser objeto de verificación o modificación en los proyectos técnicos. El mobiliario de las infografías interiores no está incluido, los acabados, calidades, colores, equipamiento, aparatos sanitarios y muebles de cocina son una aproximación meramente representativa y el equipamiento de las viviendas será el indicado en la correspondiente memoria de calidades. La certificación energética se corresponde con la establecida en proyecto en trámite.

Toda la información y entrega de documentación se llevará a cabo conforme a lo dispuesto en el Real Decreto 515/1989 y demás normas que pudieran complementarlo ya sean de carácter estatal o autonómico.

VI 5-3-B



Superficies:

Vivienda **3d**

Superficie útil interior	84.83 m ²
Superficie útil terrazas	22.25 m ²
Superficie construida interior	102.80 m ²
Superficie construida inlcuidas ZZCC	126.15 m ²

Decreto 218/2005:

Superficie útil	93.31 m ²
Superficie construida	138.77m ²

Localización

C/ Sierra Nevada
Fuengirola, Málaga.

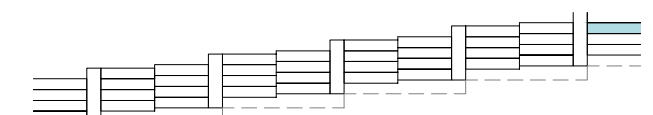
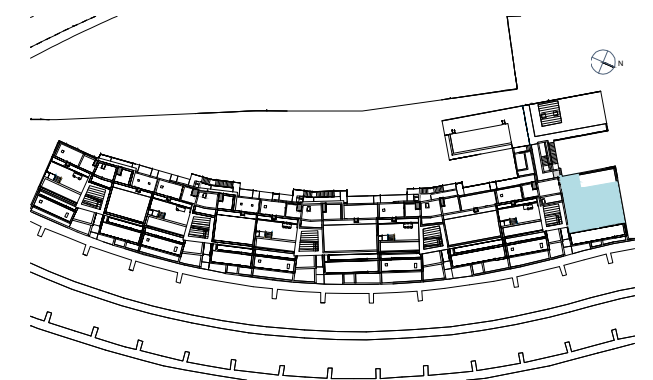

BI 1 BI 2 BI 3 BI 4 BI 5



Documentación informativa sin carácter contractual y meramente ilustrativa sujeta a modificaciones necesarias por exigencias de orden técnico, jurídico o comercial de la dirección facultativa o autoridad competente. Las infografías de las fachadas, elementos comunes y restantes espacios son orientativas y podrán ser objeto de verificación o modificación en los proyectos técnicos. El mobiliario de las infografías interiores no está incluido, los acabados, calidades, colores, equipamiento, aparatos sanitarios y muebles de cocina son una aproximación meramente representativa y el equipamiento de las viviendas será el indicado en la correspondiente memoria de calidades. La certificación energética se corresponde con la establecida en proyecto en trámite.

Toda la información y entrega de documentación se llevará a cabo conforme a lo dispuesto en el Real Decreto 515/1989 y demás normas que pudieran complementarlo ya sean de carácter estatal o autonómico.

VI 5-4-B

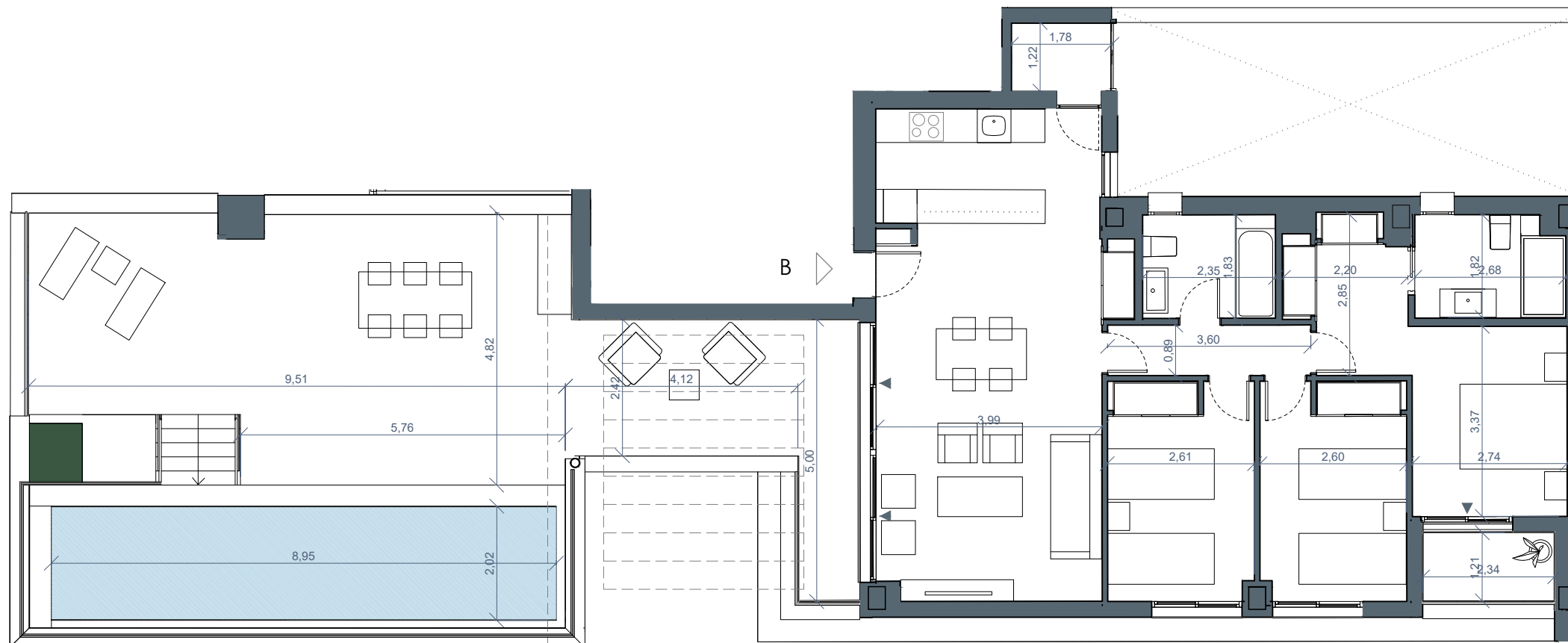

Superficies:

Vivienda **3d**

Superficie útil interior	84.83 m ²
Superficie útil terrazas	60.84 m ²
Superficie construida interior	102.80 m ²
Superficie construida inlcuidas ZZCC	126.15 m ²

Decreto 218/2005:

Superficie útil	93.31 m ²
Superficie construida	138.77 m ²

Localización

C/ Sierra Nevada
Fuengirola, Málaga.

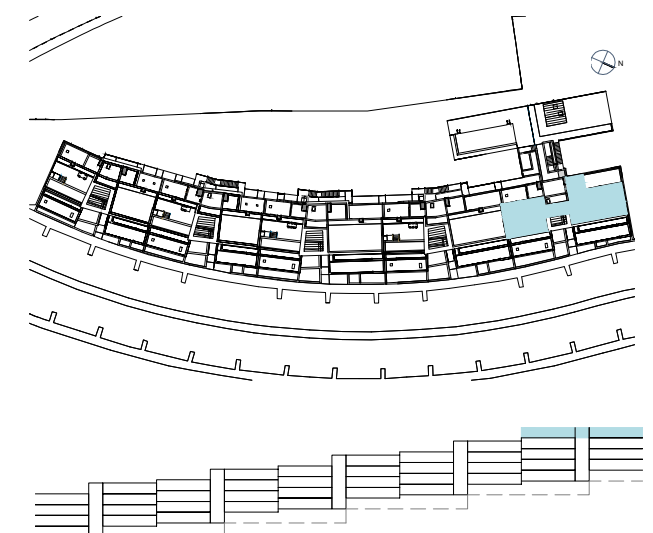

BI 1 BI 2 BI 3 BI 4 BI 5

Documentación informativa sin carácter contractual y meramente ilustrativa sujeta a modificaciones necesarias por exigencias de orden técnico, jurídico o comercial de la dirección facultativa o autoridad competente. Las infografías de las fachadas, elementos comunes y restantes espacios son orientativas y podrán ser objeto de verificación o modificación en los proyectos técnicos. El mobiliario de las infografías interiores no está incluido, los acabados, calidades, colores, equipamiento, aparatos sanitarios y muebles de cocina son una aproximación meramente representativa y el equipamiento de las viviendas será el indicado en la correspondiente memoria de calidades. La certificación energética se corresponde con la establecida en proyecto en trámite.

Toda la información y entrega de documentación se llevará a cabo conforme a lo dispuesto en el Real Decreto 515/1989 y demás normas que pudieran complementarlo ya sean de carácter estatal o autonómico.