



BREEZ 

MARINA BOTAFUCH · IBIZA

Tiempo para ser feliz

84 MAGNÍFICAS VIVIENDAS CON PARKING Y PISCINA



EXCLUSIVA PROMOCIÓN EN IBIZA

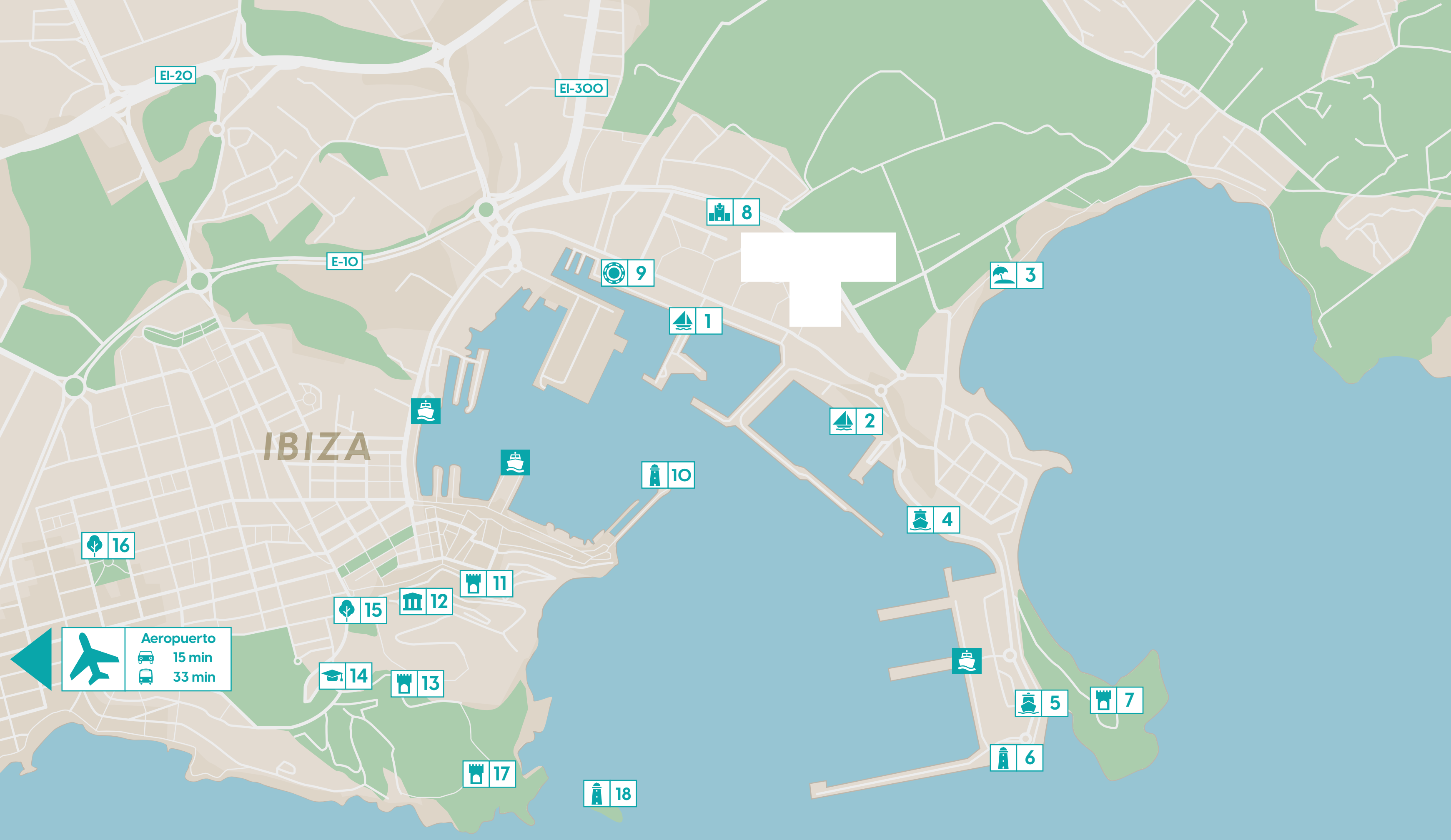

ELIGE LA EXCLUSIVIDAD DEL PARAÍSO

UBICACIÓN

Este espectacular proyecto se sitúa en **una de las zonas más demandadas de Ibiza**, que atrae tanto a inversores como a residentes que buscan un estilo de vida que combina comodidad y sofisticación.

Ubicado **junto a Marina Botafoch y a pocos metros de la Playa de Talamanca**, goza de unas espectaculares vistas panorámicas del mar Mediterráneo. Además, el casco antiguo de la ciudad, declarado Patrimonio de la Humanidad por la UNESCO, se encuentra a solo unos minutos.

1. Marina Ibiza / 2. Botafoch Eivissa / 3. Playa de Talamanca / 4. Puerto de la Villa de Ibiza / 5. Puerto Ibiza / 6. Faro de Botafoch
7. Ruinas baterías antiaéreas s'Illa Grossa / 8. Centro de salud de Vila / 9. Casino de Ibiza / 10. Faro de Ibiza / 11. Castillo de Ibiza
12. Museo Puget / 13. Baluarte de San Jorge / 14. Universidad de las Islas Baleares / 15. Plaza de la Reina Sofía / 16. Parc de la Pau
17. Desnivell d'Orió / 18. Faro de Isla Negra



En el entorno encontrarás restaurantes gourmet, boutiques de diseño, espacios culturales... sin duda, una oportunidad única para disfrutar de la excepcional animación de **una isla muy viva, que goza, además, de una belleza natural difícil de igualar.**





CONVIERTE CADA DÍA EN UN REGALO

EL PROYECTO

Descubre este excepcional proyecto que contempla la construcción de **84 magníficas viviendas de 2 y 3 dormitorios con terraza. Cuenta con licencia de obra y su construcción está prevista para los próximos meses.**

En breve, podrás disfrutar del hogar de tus sueños en uno de los mejores lugares de la Isla Blanca, a solo unos pasos del mar y próxima al centro de Ibiza, con todos los servicios a tu alcance.

Planifica tu vida en una **urbanización que cuenta con parking, una fantástica piscina y unos extraordinarios jardines.** Rodéate de naturaleza, mientras disfrutas de todas las comodidades. Convertir cada día en un regalo aquí es posible.





CONOCE TU HOGAR

PLANOS DE VIVIENDAS

Recorre a través de los siguientes planos estas exclusivas viviendas que destacan por su **diseño moderno y funcional, y su magnífica distribución.**

Podrás elegir entre **hogares de dos y tres dormitorios con terraza; o áticos dúplex con terraza y solárium, y unas excepcionales vistas a la Playa de Talamanca.**

Los planos mostrados son informativos, sin carácter contractual, susceptibles de ser modificados por necesidades técnicas, jurídicas o comerciales.

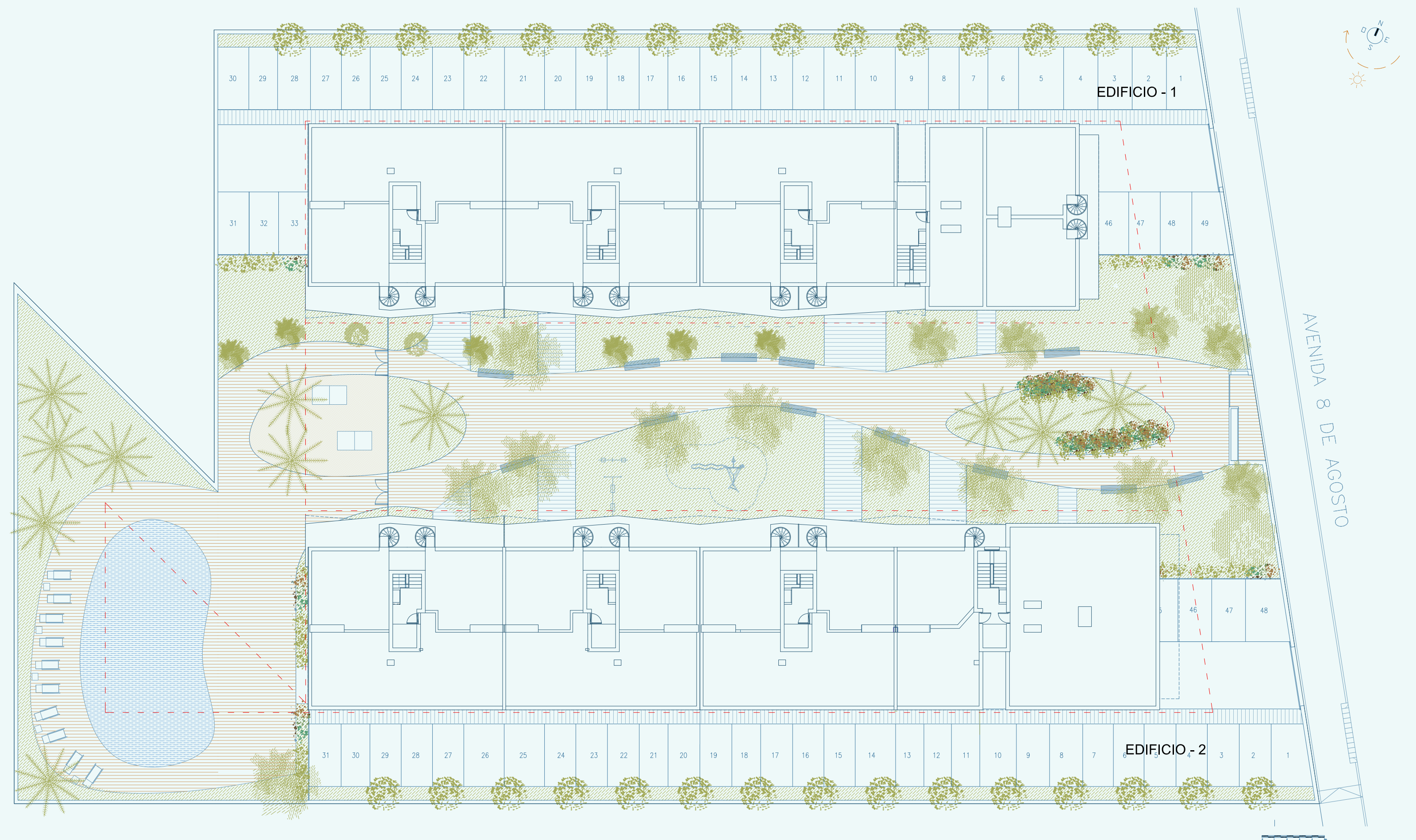

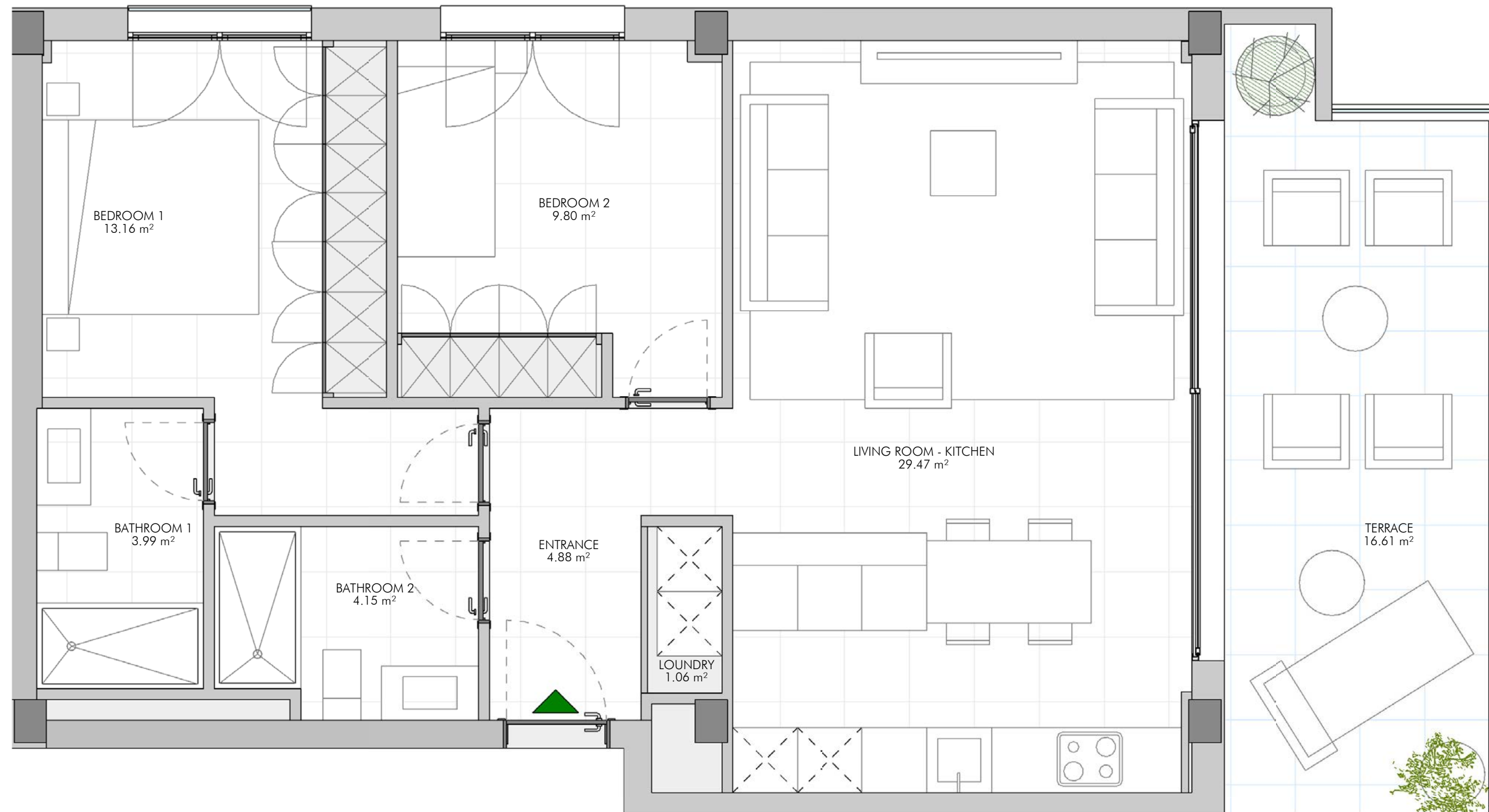
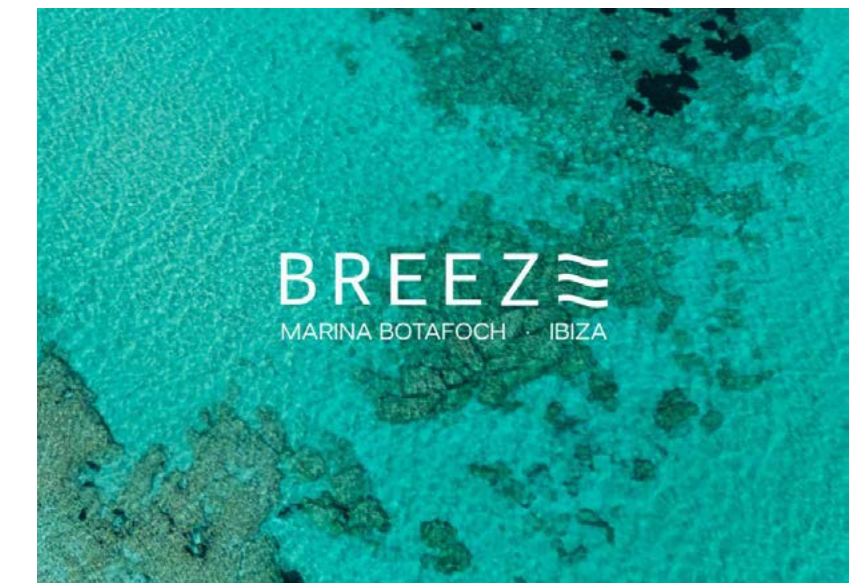

TIPO 01 **VIVIENDA 01**
2D

CUADRO DE SUPERFICIES

SUPERFICIE CONSTRUÍDA INTERIOR	79.40 m ²
SUPERFICIE CONSTRUÍDA EXTERIOR	17.96 m ²

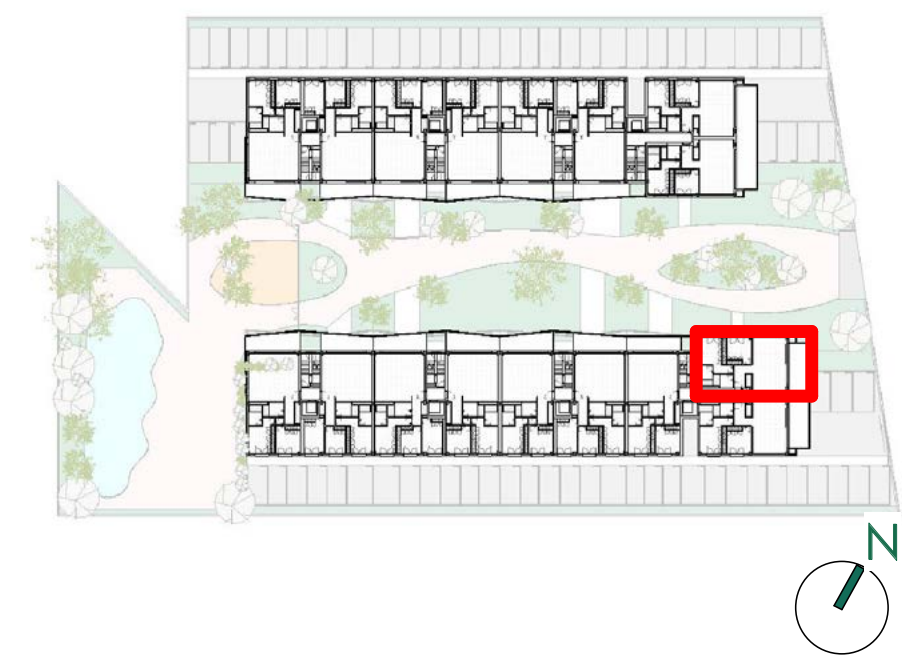

La casilla marcada en color indica la posición de la vivienda en el conjunto (edificio, portal, piso)

NOTA. LAS SUPERFICIES REFLEJADAS EN EL PLANO SON SUPERFICIES ÚTILES POR ESTANCIA

PLANOS COMERCIALES

APARICIO Y ASOCIADOS ARQUITECTOS

www.aparicioarquitectos.com

NOTA 1: El presente documento tiene valor meramente orientativo, sujeto al posterior desarrollo que sufrirá el proyecto básico y de ejecución, de manera que podrá adaptarse o modificarse por requerimientos técnicos, a criterio de la Dirección Facultativa y/u obligaciones impuestas por la autoridad administrativa o legalidad vigente. Por todo ello que las superficies expresadas puedan sufrir variaciones a lo largo de todo el proceso.

NOTA 2: TODO EL MOBILIARIO REPRESENTADO ES MERAMENTE DECORATIVO

NOTA 3: Estos planos no recogen el desarrollo de las instalaciones, privativas y/o comunes, que forzosamente deberá incluir el proyecto y depende, entre otros, del criterio final y requerimientos de las compañías suministradoras (agua, saneamiento, electricidad, telecomunicaciones, etc). Por todo ello, las superficies expresadas, o la configuración pueden sufrir variaciones a lo largo de todo el proceso.

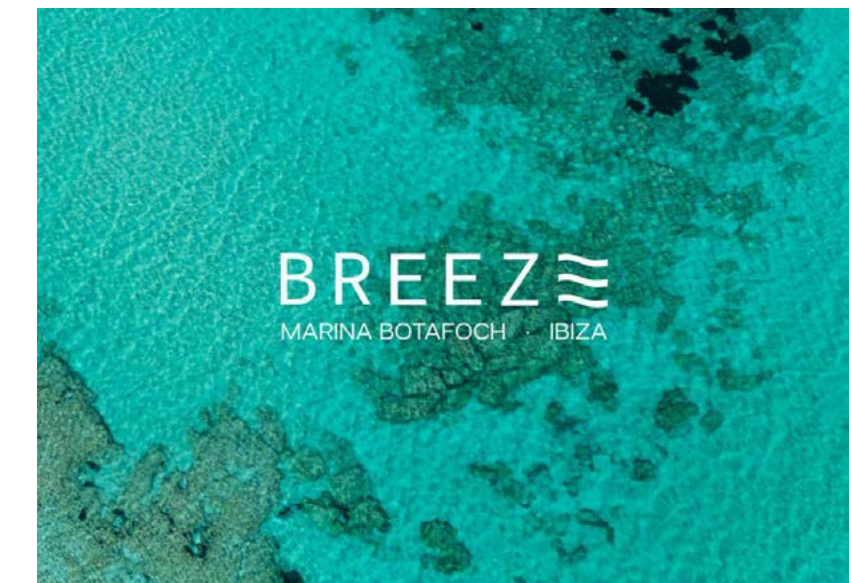
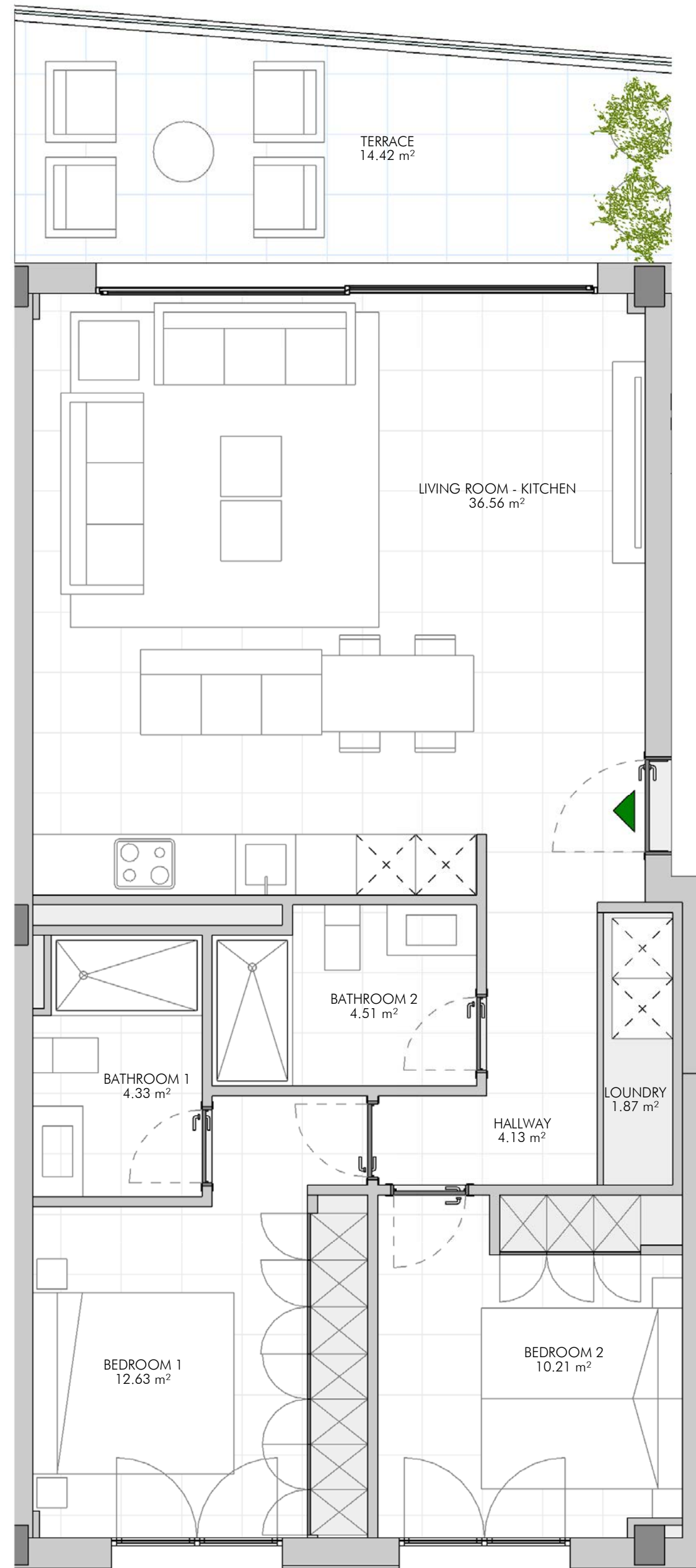

TIPO 02 **VIVIENDA 02**
2D

CUADRO DE SUPERFICIES

SUPERFICIE CONSTRUIDA INTERIOR	86.88 m ²
SUPERFICIE CONSTRUIDA EXTERIOR	15.52 m ²

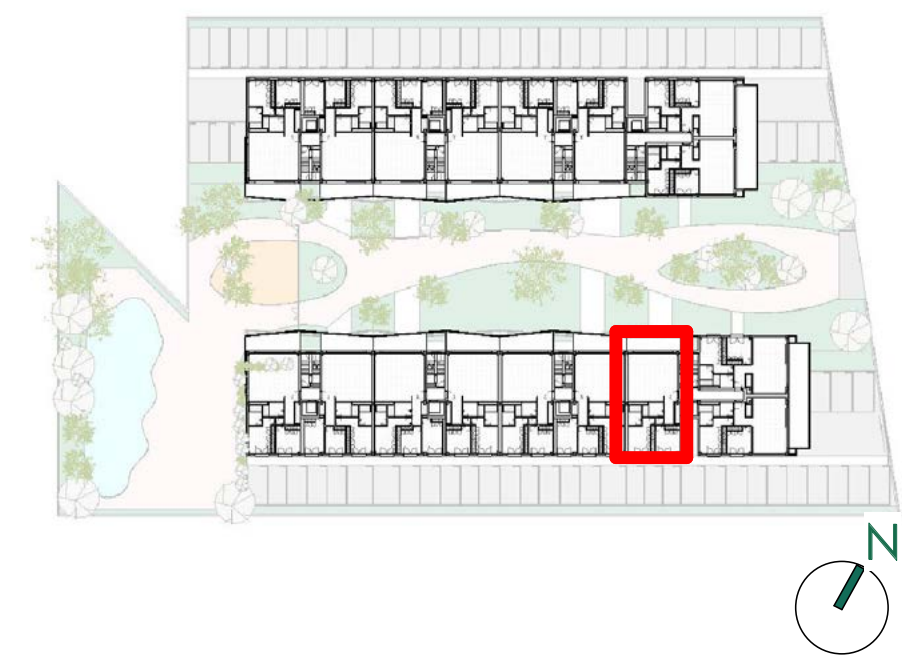

La casilla marcada en color indica la posición de la vivienda en el conjunto (edificio, portal, piso)

NOTA. LAS SUPERFICIES REFLEJADAS EN EL PLANO SON SUPERFICIES ÚTILES POR ESTANCIA

PLANOS COMERCIALES

APARICIO Y ASOCIADOS ARQUITECTOS

www.aparicioarquitectos.com

NOTA 1: El presente documento tiene valor meramente orientativo, sujeto al posterior desarrollo que sufrirá el proyecto básico y de ejecución, de manera que podrá adaptarse o modificarse por requerimientos técnicos, a criterio de la Dirección Facultativa y/u obligaciones impuestas por la autoridad administrativa o legalidad vigente. Por todo ello que las superficies expresadas puedan sufrir variaciones a lo largo de todo el proceso.

NOTA 2: TODO EL MOBILIARIO REPRESENTADO ES MERAMENTE DECORATIVO

NOTA 3: Estos planos no recogen el desarrollo de las instalaciones, privativas y/o comunes, que forzosamente deberá incluir el proyecto y depende, entre otros, del criterio final y requerimientos de las compañías suministradoras (agua, saneamiento, electricidad, telecomunicaciones, etc). Por todo ello, las superficies expresadas, o la configuración pueden sufrir variaciones a lo largo de todo el proceso.

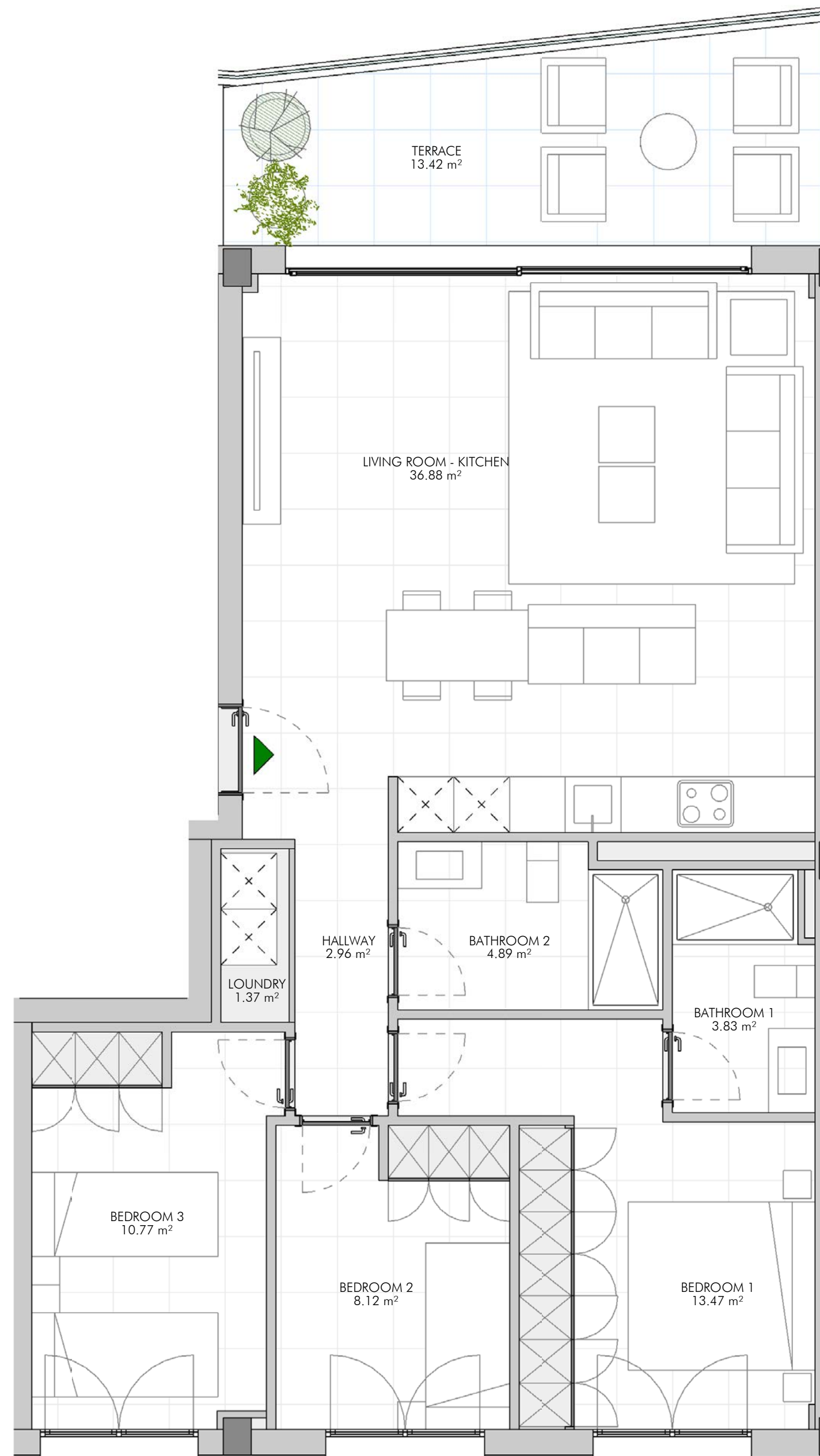

03 VIVIENDA 03

3D

CUADRO DE SUPERFICIES

SUPERFICIE CONSTRUIDA INTERIOR	95.87 m ²
SUPERFICIE CONSTRUIDA EXTERIOR	14.40 m ²

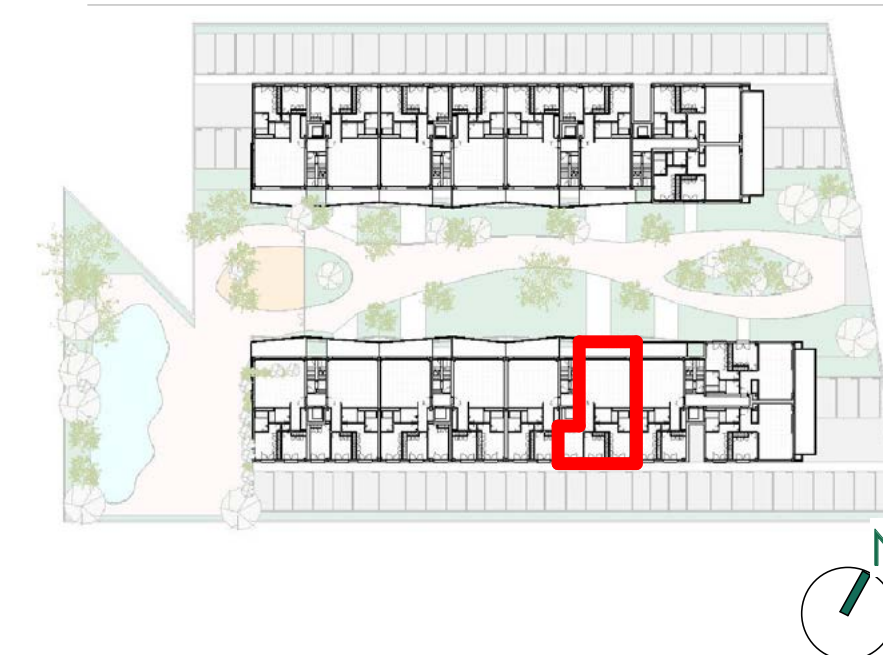

La casilla marcada en color indica la posición de la vivienda en el conjunto (edificio, portal, piso)

NOTA. LAS SUPERFICIES REFLEJADAS EN EL PLANO SON SUPERFICIES ÚTILES POR ESTANCIA

PLANOS COMERCIALES

APARICIO Y ASOCIADOS ARQUITECTOS

www.aparicioarquitectos.com

NOTA 1: El presente documento tiene valor meramente orientativo, sujeto al posterior desarrollo que sufrirá el proyecto básico y de ejecución, de manera que podrá adaptarse o modificarse por requerimientos técnicos, a criterio de la Dirección Facultativa y/u obligaciones impuestas por la autoridad administrativa o legalidad vigente. Por todo ello que las superficies expresadas puedan sufrir variaciones a lo largo de todo el proceso.

NOTA 2: TODO EL MOBILIARIO REPRESENTADO ES MERAMENTE DECORATIVO

NOTA 3: Estos planos no recogen el desarrollo de las instalaciones, privativas y/o comunes, que forzosamente deberá incluir el proyecto y depende, entre otros, del criterio final y requerimientos de las compañías suministradoras (agua, saneamiento, electricidad, telecomunicaciones, etc). Por todo ello, las superficies expresadas, o la configuración pueden sufrir variaciones a lo largo de todo el proceso.

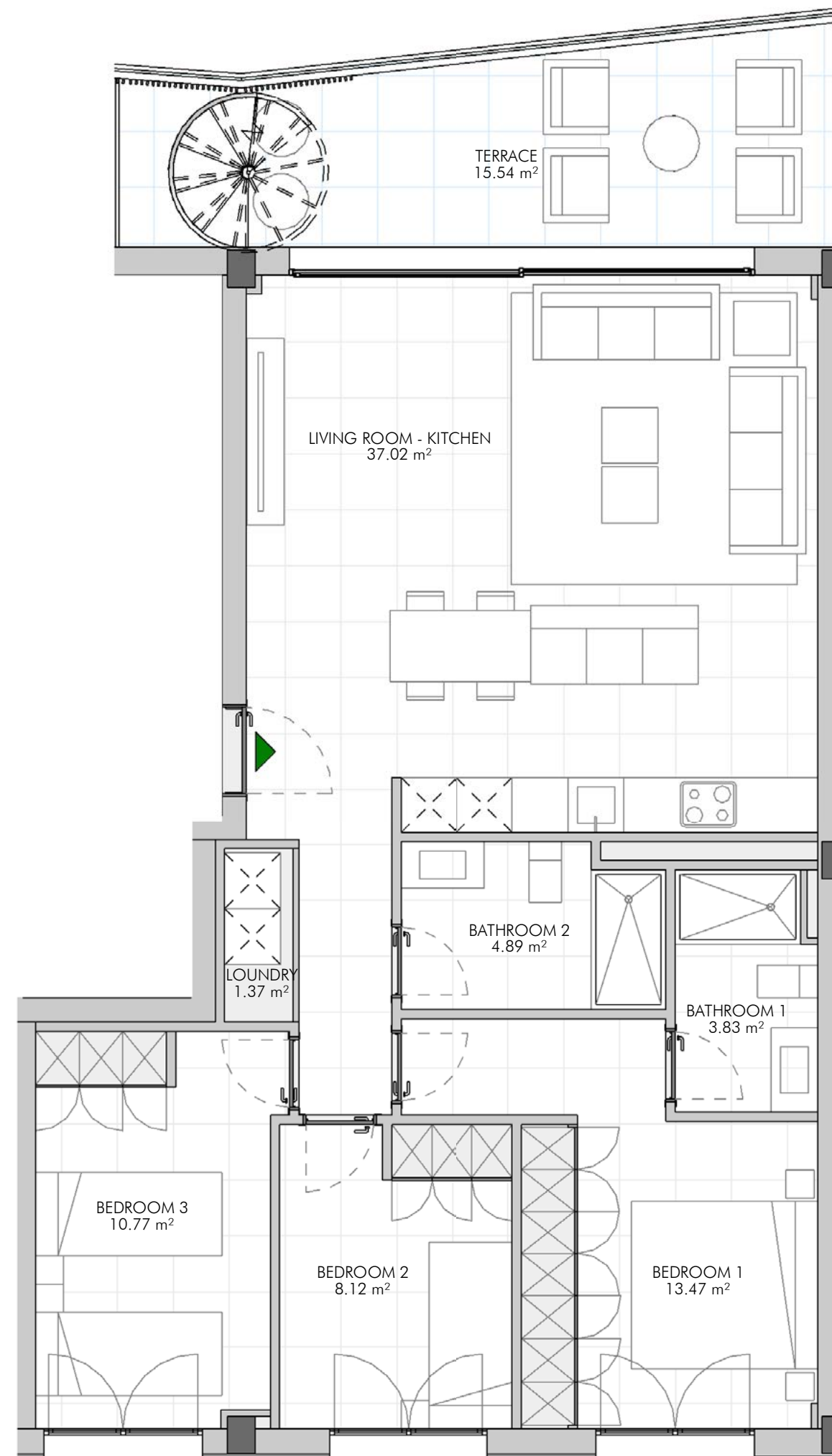

ATICO
1 : 75

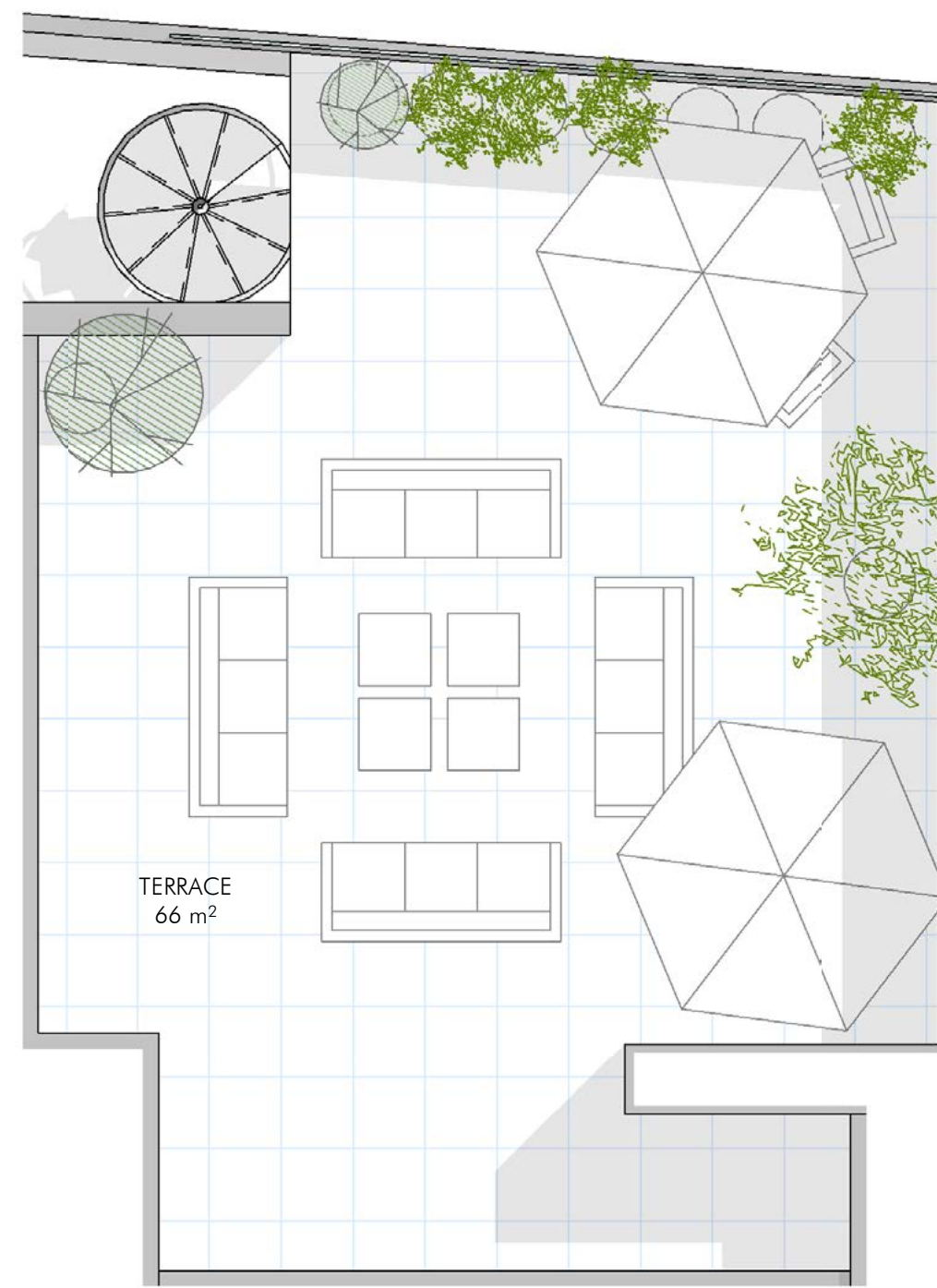

SOLARIUM
1 : 75

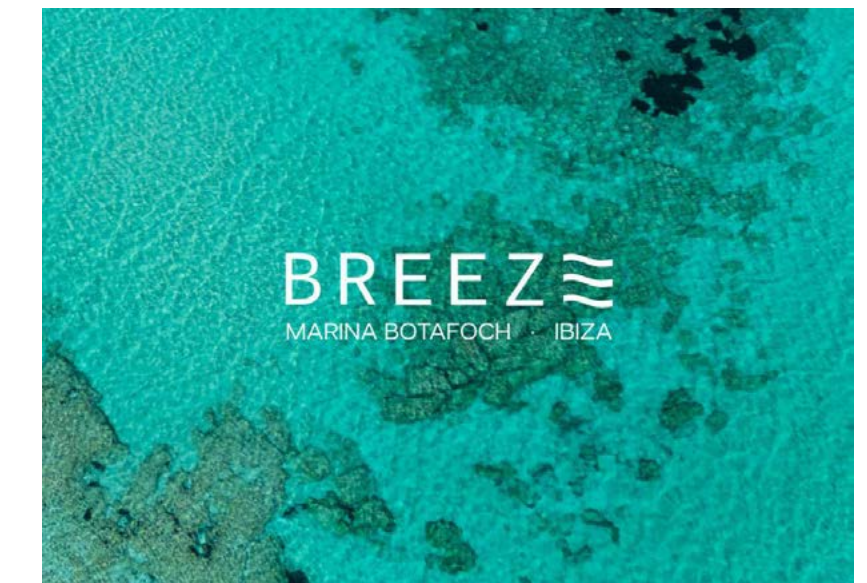

04 **VIVIENDA 04**
3D

CUADRO DE SUPERFICIES

SUPERFICIE CONSTRUÍDA INTERIOR	95.86 m ²
SUPERFICIE CONSTRUÍDA EXTERIOR	70.98 m ²
	16.67 m ²

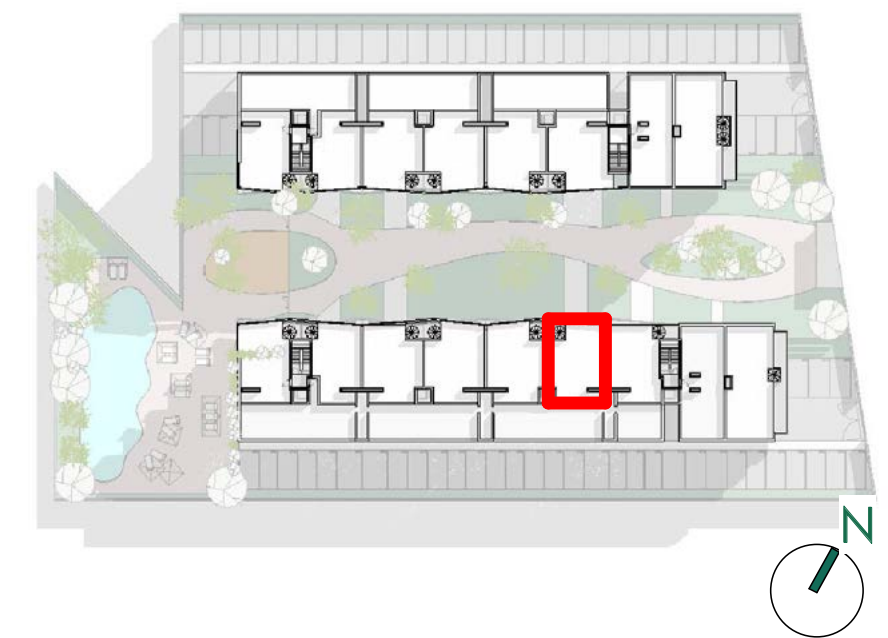

La casilla marcada en color indica la posición de la vivienda en el conjunto (edificio, portal, piso)

NOTA. LAS SUPERFICIES REFLEJADAS EN EL PLANO SON SUPERFICIES ÚTILES POR ESTANCIA

PLANOS COMERCIALES

APARICIO Y ASOCIADOS ARQUITECTOS

www.aparicioarquitectos.com

NOTA 1: El presente documento tiene valor meramente orientativo, sujeto al posterior desarrollo que sufrirá el proyecto básico y de ejecución, de manera que podrá adaptarse o modificarse por requerimientos técnicos, a criterio de la Dirección Facultativa y/u obligaciones impuestas por la autoridad administrativa o legalidad vigente. Por todo ello que las superficies expresadas puedan sufrir variaciones a lo largo de todo el proceso.

NOTA 2: TODO EL MOBILIARIO REPRESENTADO ES MERAMENTE DECORATIVO

NOTA 3: Estos planos no recogen el desarrollo de las instalaciones, privativas y/o comunes, que forzosamente deberá incluir el proyecto y depende, entre otros, del criterio final y requerimientos de las compañías suministradoras (agua, saneamiento, electricidad, telecomunicaciones, etc). Por todo ello, las superficies expresadas, o la configuración pueden sufrir variaciones a lo largo de todo el proceso.



Estos planos e imágenes no tienen valor contractual y podrán experimentar variaciones por exigencias técnicas, legales, administrativas o a iniciativa de los arquitectos directores de las obras sin que ello implique menoscabo del nivel de calidades. Todo el mobiliario es meramente decorativo, no formando parte ni del proyecto ni de la memoria de calidades.