

# BAJO A

## TOTAL SUPERFICIES DE VIVIENDA

Sup. útil cerrada de vivienda: 81,79 m<sup>2</sup>

Sup. útil total: 81,79 m<sup>2</sup>

Sup. Construida p.p. zonas comunes: 127,19 m<sup>2</sup>

Superficie Terraza (50%) : 0,00 m<sup>2</sup>

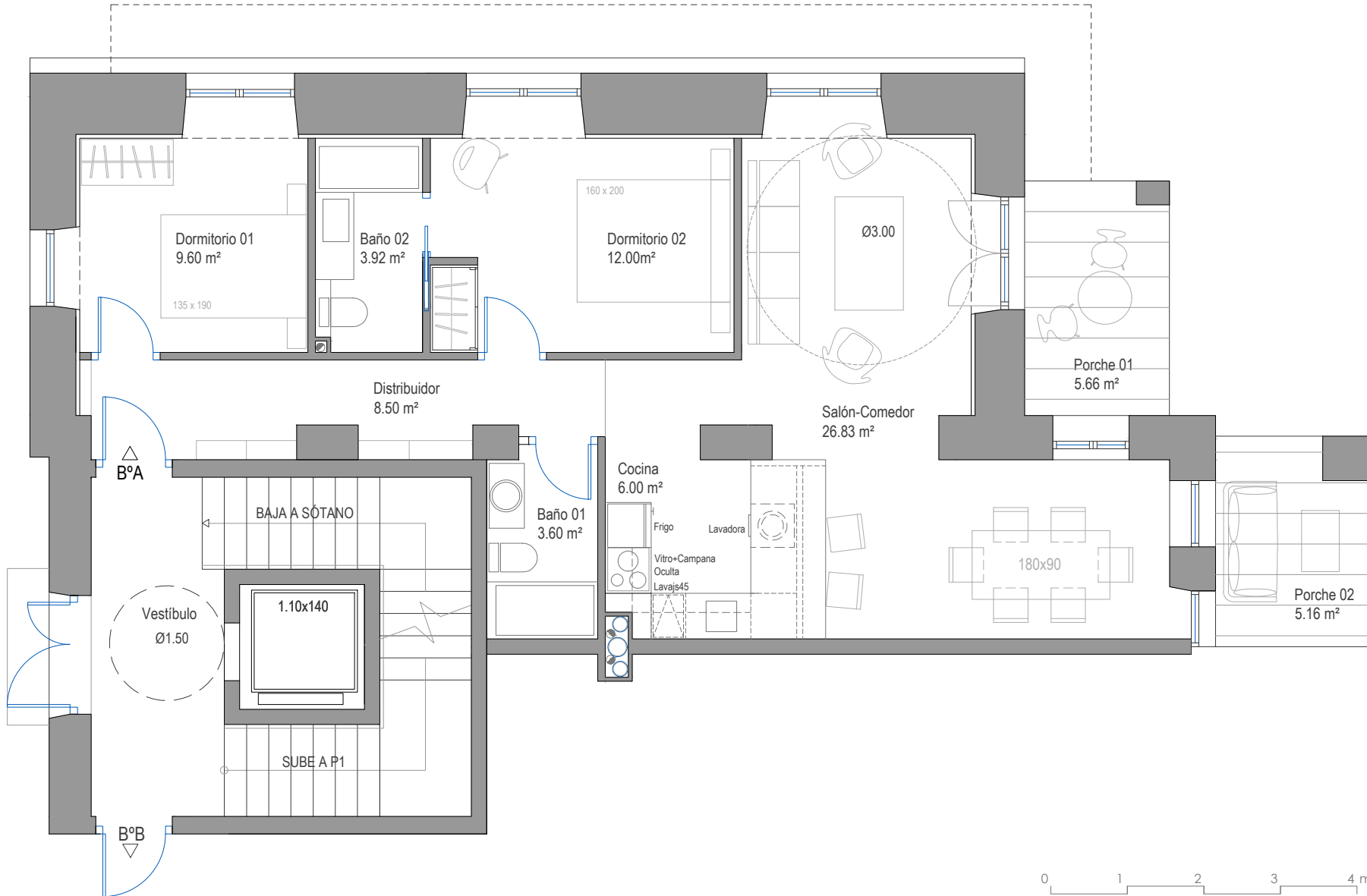

Arquitectos

VOLUAR  
ARQUITECTURA

C/ Goya nº 69, 2º Exterior 28001 Madrid  
Tf/Fax: 91.450.56.65 / voluar@gmail.com

Propiedad:



Proyecto Fin de Obra de:

REHABILITACIÓN DE  
EDIFICIO PARA 7 VIVIENDAS,  
PISCINA Y JARDÍN.

Situación:

C/REPÚBLICA ARGENTINA 6.  
"EL LIMONAR". MÁLAGA

Plano:

VIVIENDA  
BAJO A

Fecha : 2024

Modificado:

Escala: 1/75

Nº Plano:

ARQUITECTURA

01